OBSERVATÓRIO **INFOTRUST**

PER'S



www.infotrust.pt

© Copyright - Todos os Direitos Reservados. Propriedade Infotrust, proibida a reprodução total ou parcial.



OBSERVATÓRIO | PER'S

- 01. Análise de Tendências
- 02. Observatório Distrital
- 03. Observatório Sectorial

OBSERVATÓRIO INFOTRUST PER'S

O Observatório Infotrust disponibiliza a evolução diária do número de PER's registadas em território nacional, com segmentação Geográfica e por Sector de Atividade e as respetivas comparações com o exato período homólogo.

São consideradas as entidades com processos judiciais no período indicado, com publicação no portal Citius do Ministério da Justiça.

Os dados são atualizados diariamente e permitem-lhe de forma prática e eficaz, aceder a toda a informação estatística sobre a dinâmica diária de PER's registadas em Portugal.

PER's | Comparativo Períodos Homólogos

	Dezembro	Novembro	Variação (%)
Comparativo Mensal	25	33	-24,24

	2025	2024	Variação (%)
Comparativo Acumulado	295	414	-28,74

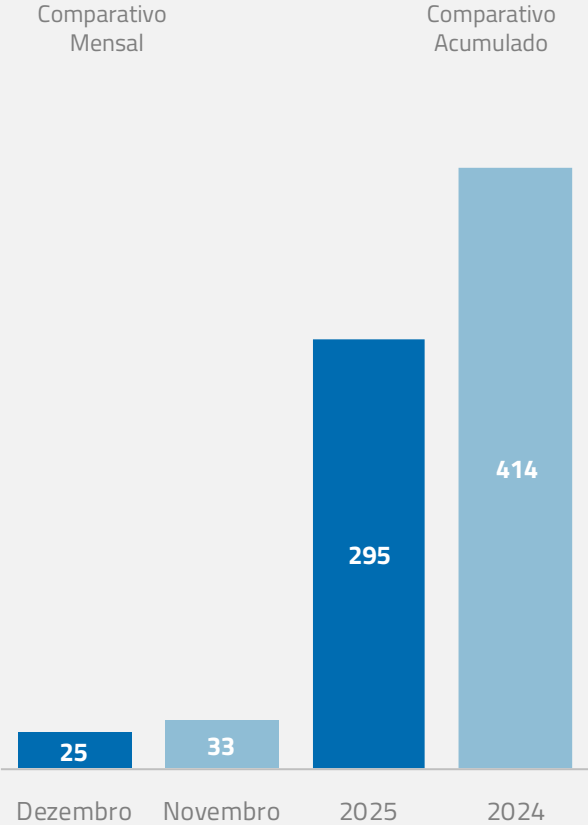

PER's | Evolução Mensal

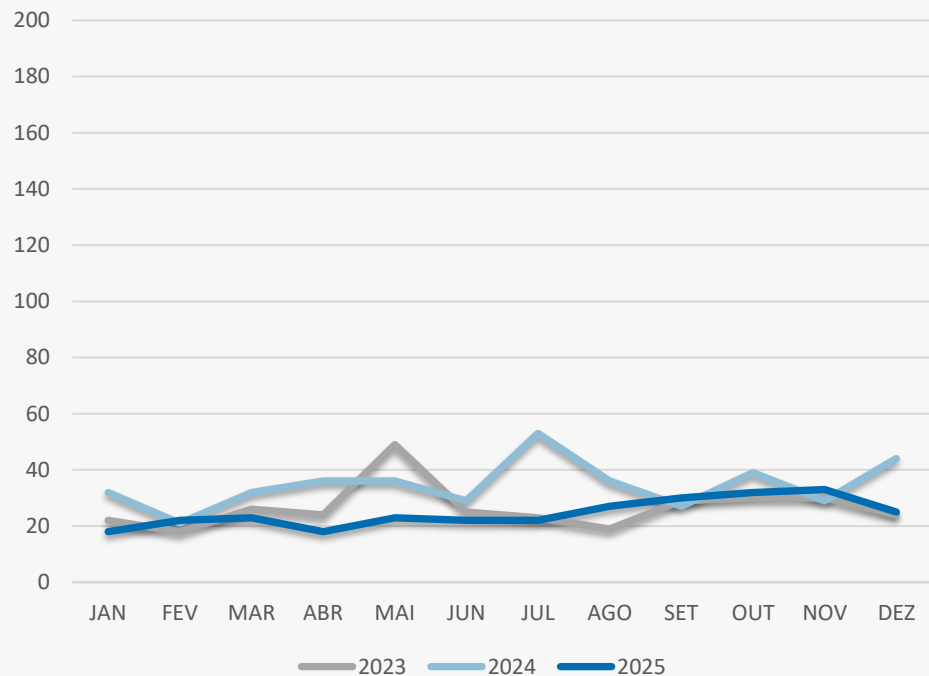

Total Anual

2023

319

2024

414

2025

295

PER's | Comparativo Geográfico Mensal / Acumulado

	Dezembro	Novembro	Variação (%)
Açores	0	0	0
Aveiro	2	6	-66,67
Beja	0	0	0
Braga	5	7	-28,57
Bragança	0	0	0
Castelo Branco	0	0	0
Coimbra	1	0	0
Evora	0	0	0
Faro	0	0	0
Guarda	0	1	-100
Leiria	1	4	-75
Lisboa	4	6	-33,33
Madeira	1	0	0
Portalegre	0	0	0
Porto	6	4	50
Santarém	1	3	-66,67
Setúbal	2	2	0
Viana do Castelo	1	0	0
Vila Real	0	0	0
Viseu	1	0	0

2025	2024	Variação (%)
0	0	0
30	36	-16,67
3	5	-40
53	58	-8,62
2	3	-33,33
3	10	-70
9	18	-50
1	1	0
3	16	-81,25
2	1	100
20	24	-16,67
61	57	7,02
3	4	-25
2	3	-33,33
66	120	-45
9	19	-52,63
21	21	0
2	4	-50
2	4	-50
3	8	-62,5

PER's | Comparativo Sectorial Mensal / Acumulado

																	
		INFORMAÇÃO E TELECOMUNICAÇÕES				FINANCEIRAS E SEGUROS				IMOBILIARIA				AGRICULTURA, PECUÁRIA, CAÇA E PISCAS			
Comparativo Mensal	Dez/ Nov	0	0	0	%	0	1	-100	%	2	1	100	%	1	1	0	%
Comparativo Anual	2025/ 2024	0	1	0	%	0	0	0	%	0	1	0	%	3	1	200	%

																	
		EDUCAÇÃO				ELECTRICIDADE GÁS E ÁGUA				SAÚDE E APOIO SOCIAL				SERVIÇOS			
Comparativo Mensal	Dez/ Nov	0	1	-100	%	0	0	0	%	0	1	-100	%	4	2	100	%
Comparativo Anual	2025/ 2024	0	1	0	%	0	0	0	%	1	0	0	%	6	11	-45	%

PER's | Comparativo Sectorial Mensal / Acumulado



ADMINISTRAÇÃO PÚBLICA

Comparativo Mensal Dez/ Nov 0 0 0 %

Comparativo Anual 2025/2024 0 0 0 %



CONSTRUÇÃO

4 6 -33,3 %

5 1 400 %



COMÉRCIO POR GROSSO

2 0 0 %

5 2 150 %



INDÚSTRIAS EXTRATIVAS

0 0 0 %

1 0 0 %



TRANSPORTES E LOGÍSTICA

Comparativo Mensal Dez/ Nov 0 1 -100 %

Comparativo Anual 2025/2024 1 3 -67 %



COMÉRCIO A RETALHO

2 3 -33,3 %

2 1 100 %



INDÚSTRIAS TRANSFORMADORAS

8 15 -46,7 %

17 4 325 %



RESTAURAÇÃO E TURISMO

2 1 100 %

3 3 0 %

Análise de Tendências | Evolução Mensal

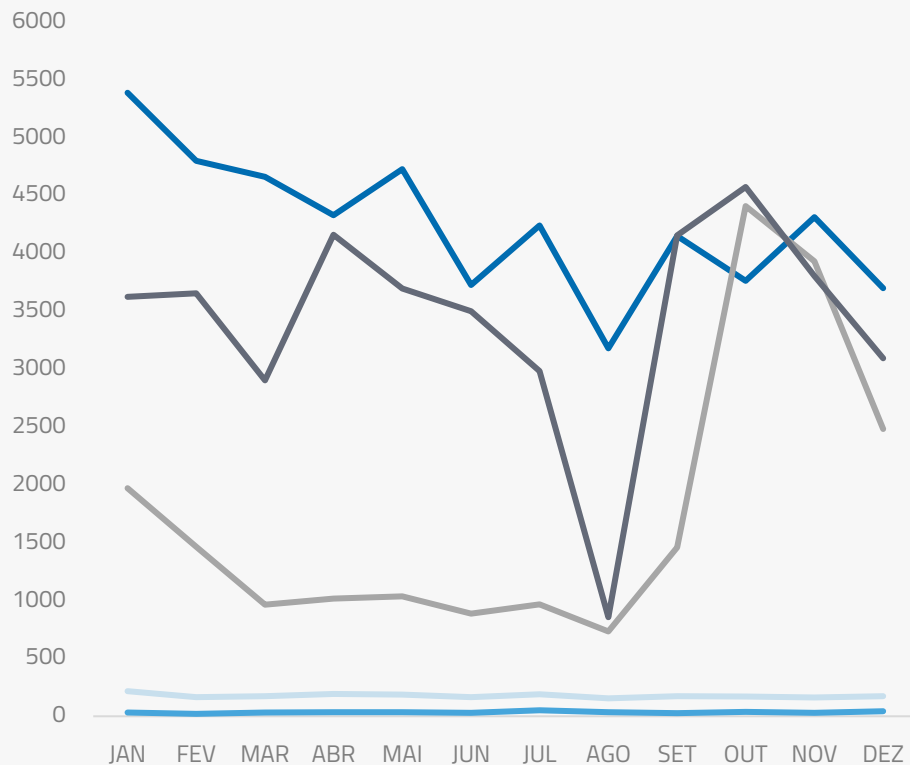

Total Anual **2024**

INSOLVÊNCIAS **2126**

PER **413**

CONSTITUIÇÕES **50967**

ENCERRAMENTOS **21320**

AÇÕES JUDICIAIS **41000**



FICHA TÉCNICA OBSERVATÓRIO INFOTRUST

O Observatório Infotrust analisa informação relativa a sociedades empresariais e outras entidades ativas, com sede em Portugal, com as naturezas jurídicas de Sociedades Anónimas, Sociedades por Quotas, Sociedades Unipessoais, Entidades Públicas, Associações, Cooperativas e outras Sociedades. Não fazem parte desta análise os empresários em nome individual.

Todas as entidades foram atualizadas com o CAE (Classificação Actividade Económica) Rev3., tendo sido também classificadas através da localização da sua sede, representando os 22 Distritos de Portugal. Os Setores de Actividade são um agrupamento criado pela Infotrust, com base na Tabela de CAE .

Apoio ao Cliente: 707 224 900

www.infotrust.pt

(+351) 21 424 90 00

geral@infotrust.pt



infotrust

SUBSCREVER OBSERVATÓRIO

www.infotrust.pt

© Copyright Infotrust | Todos os Direitos Reservados. Proibida a reprodução total ou parcial.