OBSERVATÓRIO **INFOTRUST**

AÇÕES JUDICIAIS



www.infotrust.pt

© Copyright -Todos os Direitos Reservados. Propriedade Infotrust, proibida a reprodução total ou parcial.



OBSERVATÓRIO | AÇÕES JUDICIAIS

01. Análise de Tendências
02. Observatório Distrital
03. Observatório Sectorial

OBSERVATÓRIO INFOTRUST AÇÕES JUDICIAIS

O Observatório Infotrust disponibiliza a evolução diária do número de Ações Judiciais registadas em território nacional, com segmentação Geográfica e por Sector de Atividade e as respetivas comparações com o exato período homólogo.

São consideradas as entidades com processos judiciais no período indicado, com publicação no portal Citius do Ministério da Justiça.

Os dados são atualizados diariamente e permitem-lhe de forma prática e eficaz, aceder a toda a informação estatística sobre a dinâmica diária das Ações Judiciais registadas em Portugal

Ações Judiciais | Comparativo Períodos Homólogos

	Dezembro	Novembro	Variação (%)
Comparativo Mensal	3767	4934	-23,65

	2020	2019	Variação (%)
Comparativo Acumulado	44366	44803	-0,98

Comparativo Mensal

Comparativo Acumulado

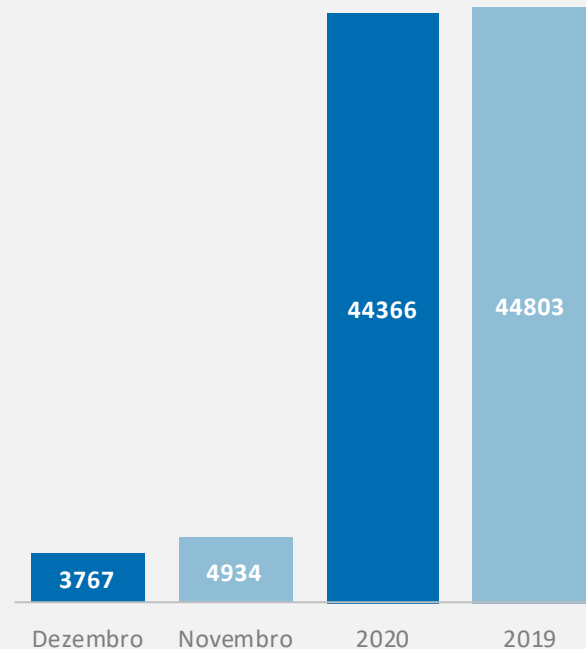

Ações Judiciais | Evolução Mensal

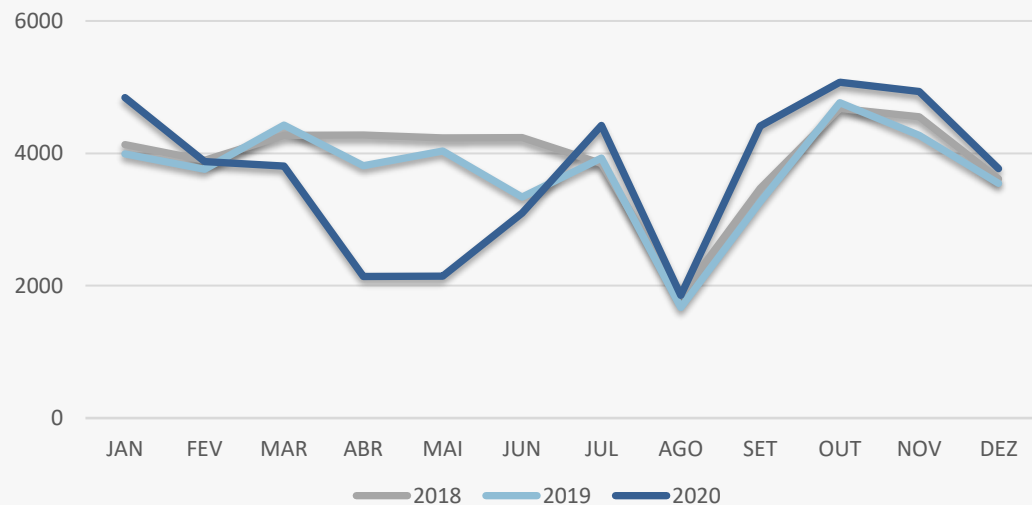

Total Anual

2018

47046

2019

44803

2020

44366

Ações Judiciais | Comparativo Geográfico Mensal / Acumulado

	Dezembro	Novembro	Variação (%)	2020	2019	Variação (%)
AÇORES	47	52	-9,62	570	568	0,35
A VEIRO	244	329	-25,84	2913	3035	-4,02
BEJA	35	45	-22,22	356	357	-0,28
BRAGA	324	441	-26,53	4135	4281	-3,41
BRAGANCA	26	38	-31,58	373	401	-6,98
CASTELO BRANCO	45	63	-28,57	630	615	2,44
COIMBRA	131	180	-27,22	1573	1516	3,76
EVORA	52	60	-13,33	499	504	-0,99
FARO	154	205	-24,88	1720	1772	-2,93
GUARDA	28	40	-30,00	383	406	-5,67
LEIRIA	175	218	-19,72	2003	2042	-1,91
LISBOA	1147	1420	-19,23	12524	12217	2,51
MADEIRA	92	124	-25,81	986	1007	-2,09
PORTALEGRE	22	38	-42,11	315	322	-2,17
PORTO	696	994	-29,98	8763	8757	0,07
SANTAREM	125	143	-12,59	1470	1583	-7,14
SETUBAL	218	252	-13,49	2395	2456	-2,48
VIANA DO CASTELO	58	80	-27,50	786	820	-4,15
VILA REAL	50	83	-39,76	709	764	-7,2
UISEU	92	118	-22,03	1175	1275	-7,84

Ações Judiciais | Comparativo Sectorial Mensal / Acumulado



INFORMAÇÃO E TELECOMUNICAÇÕES

Comparativo Mensal Dez/Nov **31** **47** **-34** %

Comparativo Anual 2020 / 2019 **401** **425** **-5,65** %



FINANCEIRAS E SEGUROS

105 **114** **-7,89** %

1242 **1236** **0,49** %



IMOBILIARIA

171 **254** **-32,7** %

2277 **2149** **5,96** %



AGRICULTURA, PECUÁRIA, CAÇA E PISCAS

107 **146** **-26,7** %

1265 **1271** **-0,47** %



EDUCAÇÃO

Comparativo Mensal Dez/Nov **38** **49** **-22,5** %

Comparativo Anual 2020 / 2019 **515** **558** **-7,71** %



ELECTRICIDADE GÁS E ÁGUA

11 **21** **-47,6** %

167 **121** **38,02** %



SAÚDE E APOIO SOCIAL

125 **146** **-14,4** %

1391 **1387** **0,29** %



SERVIÇOS

593 **743** **-20,2** %

6615 **6515** **1,53** %

Ações Judiciais | Comparativo Sectorial Mensal / Acumulado



ADMINISTRAÇÃO PÚBLICA

Comparativo Mensal Dez/Nov **33** **38** **-13,2** %

Comparativo Anual 2020 / 2019 **429** **419** 2,39 %



CONSTRUÇÃO

482 **619** **-22,1** %

5787 **5863** -1,3 %



COMÉRCIO POR GROSSO

339 **435** **-22,1** %

3911 **4056** -3,57 %



INDÚSTRIAS EXTRATIVAS

12 **9** **33,3** %

137 **155** -11,61 %



TRANSPORTES E LOGÍSTICA

Comparativo Mensal Dez/Nov **282** **346** **-18,5** %

Comparativo Anual 2020 / 2019 **3165** **3435** -7,86 %



COMÉRCIO A RETALHO

450 **624** **-27,9** %

5583 **5787** -3,53 %



INDÚSTRIAS TRANSFORMADORAS

479 **648** **-26,1** %

6158 **6563** -6,17 %



RESTAURAÇÃO E TURISMO

494 **665** **-25,7** %

5118 **4646** 10,16 %

Análise de Tendências | Evolução Mensal

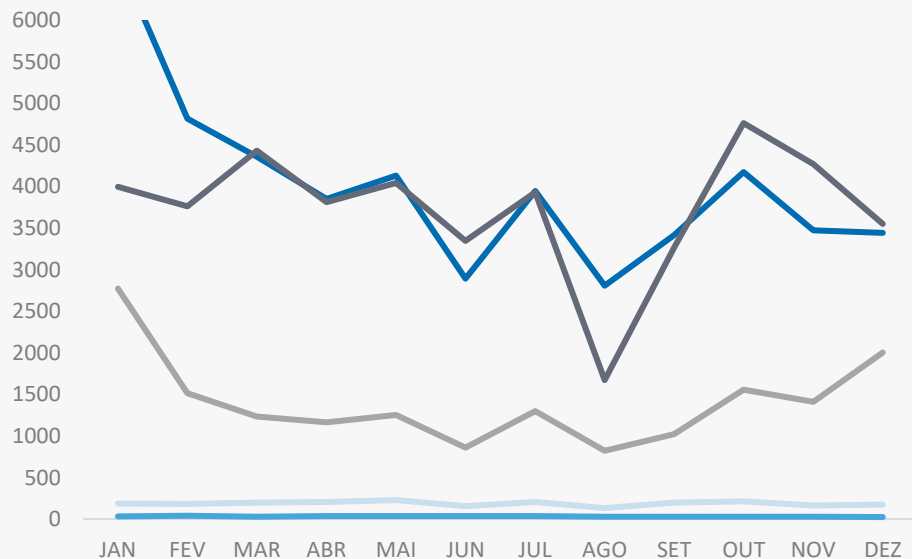

Total Anual 2019

INSOLVÊNCIAS 2256

PER 394

CONSTITUIÇÕES 48071

ENCERRAMENTOS 16911

AÇÕES JUDICIAIS 44851



FICHA TÉCNICA OBSERVATÓRIO INFOTRUST

O Observatório Infotrust analisa informação relativa a sociedades empresariais e outras entidades ativas, com sede em Portugal, com as naturezas Jridicas de Sociedades Anónimas, Sociedades por Quotas, Sociedades Unipessoais, Entidades Públicas, Associações, Cooperativas e outras Sociedades. Não fazem parte desta análise os empresários em nome individual.

Todas as entidades foram atualizadas com o CAE (Classificação Actividade Económica) Rev3., tendo sido também classificadas através da localização da sua sede, representando os 22 Distritos de Portugal.

Os Setores de Actividade são um agrupamento criado pela Infotrust, com base na Tabela de CAE .

Apoio ao Cliente: 707 224 900

www.infotrust.pt

(+351) 21 424 90 00

geral@infotrust.pt



infotrust

SUBSCREVER OBSERVATÓRIO

www.infotrust.pt

© Copyright Infotrust | Todos os Direitos Reservados. Proibida a reprodução total ou parcial.