OBSERVATÓRIO **INFOTRUST**

INSOLVÊNCIAS



www.infotrust.pt

© Copyright - Todos os Direitos Reservados. Propriedade Infotrust, proibida a reprodução total ou parcial.



OBSERVATÓRIO | INSOLVÊNCIAS

01. Análise de Tendências
02. Observatório Distrital
03. Observatório Sectorial

OBSERVATÓRIO INFOTRUST INSOLVÊNCIAS

O Observatório Infotrust disponibiliza a evolução diária do número de Insolvências registadas em território nacional, com segmentação Geográfica e por Sector de Atividade e as respetivas comparações com o exato período homólogo.

São consideradas as entidades com processos judiciais no período indicado, com publicação no portal Citius do Ministério da Justiça.

Os dados são atualizados diariamente e permitem-lhe de forma prática e eficaz, aceder a toda a informação estatística sobre a dinâmica diária de Insolvências registadas em Portugal.

Insolvências | Comparativo Períodos Homólogos

	Maio	Abril	Variação (%)
Comparativo Mensal	216	214	0,93

	2020	2019	Variação (%)
Comparativo Acumulado	1196	1162	2,93

Comparativo Mensal

Comparativo Acumulado

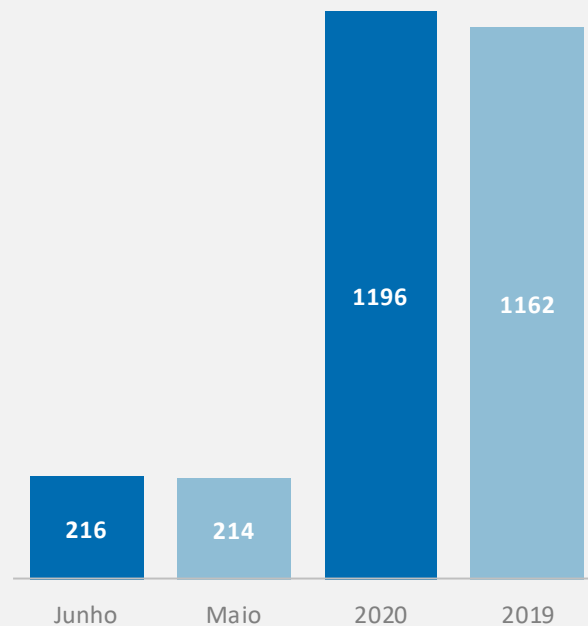

Insolvências | Evolução Mensal

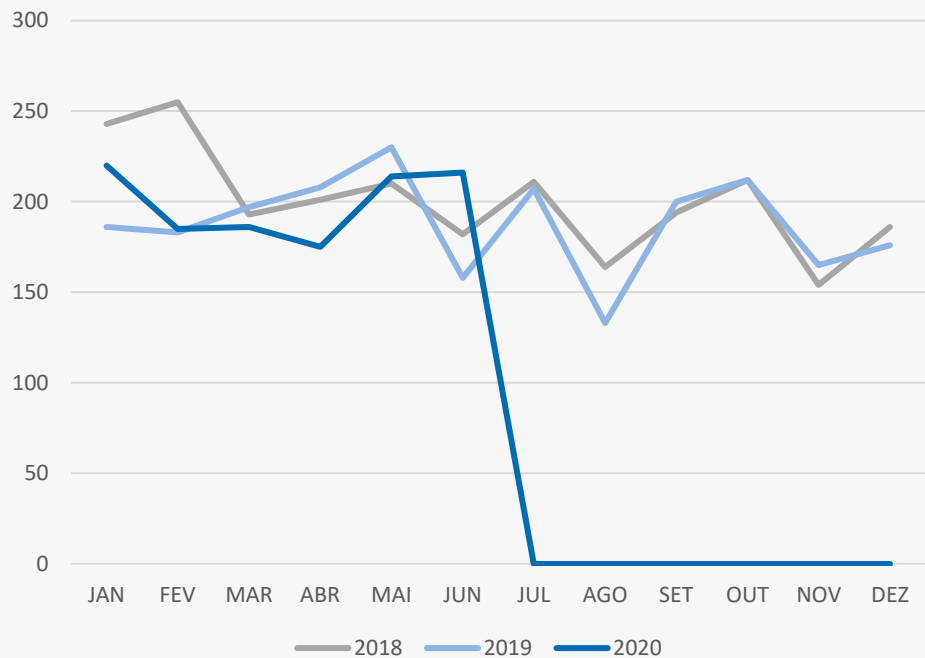

Total Anual

2018

2405

2019

2255

2020

1196

Insolvências | Comparativo Geográfico Mensal / Acumulado

	Junho	Maio	Variação (%)
Açores	3	2	50
Aveiro	15	12	25
Beja	2	0	0
Braga	25	27	-7,41
Bragança	4	0	0
Castelo Branco	8	2	300
Coimbra	4	3	33,33
Evora	3	1	200
Faro	4	4	0
Guarda	2	1	100
Leiria	8	6	33,33
Lisboa	43	52	13
Madeira	14	2	600
Portalegre	0	1	-100
Porto	54	62	-12,9
Santarém	3	14	-78,57
Setúbal	10	10	0
Viana do Castelo	5	9	-44,44
Vila Real	2	3	-33,33
Viseu	7	3	133,33

	2020	2019	Variação (%)
	16	15	6,67
	107	100	7
	4	4	0
	166	167	-0,6
	13	14	-7,14
	30	10	200
	22	26	-15,38
	5	13	-61,54
	28	32	-12,5
	11	16	-31,25
	41	41	0
	256	209	22,49
	30	31	-3,23
	8	8	0
	295	311	-5,14
	41	43	-4,65
	51	51	0
	31	25	24
	12	13	-7,69
	29	33	-12,12

Insolvências | Comparativo Sectorial Mensal / Acumulado



INFORMAÇÃO E TELECOMUNICAÇÕES

Comparativo Mensal Jun/Mai **4** **3** **33,33** %

Comparativo Anual 2020 / 2019 **12** **4** **200** %



FINANCEIRAS E SEGUROS

3 **4** **-25** %

14 **10** **40** %



IMOBILIARIA

4 **5** **-20** %

30 **30** **0** %



AGRICULTURA, PECUÁRIA, CAÇA E PESCAS

3 **2** **50** %

17 **24** **-29,2** %



EDUCAÇÃO

Comparativo Mensal Jun/Mai **2** **5** **-60** %

Comparativo Anual 2020 / 2019 **16** **15** **6,67** %



ELECTRICIDADE GÁS E ÁGUA

0 **0** **0** %

0 **0** **0** %



SAÚDE E APOIO SOCIAL

2 **4** **-50** %

20 **16** **25** %



SERVIÇOS

31 **23** **34,78** %

151 **156** **-3,21** %

Insolvências | Comparativo Sectorial Mensal / Acumulado



ADMINISTRAÇÃO PÚBLICA

Comparativo Mensal Jun/Mai **0** **0** **0** %

Comparativo Anual 2020 / 2019 **0** **0** **0** %



CONSTRUÇÃO

22 **24** -8,33 %

110 **129** -14,7 %



COMÉRCIO POR GROSSO

19 **23** -17,4 %

134 **137** -2,19 %



INDÚSTRIAS EXTRATIVAS

0 **0** **0** %

0 **3** **0** %



TRANSPORTES E LOGÍSTICA

Comparativo Mensal Jun/Mai **9** **5** **80** %

Comparativo Anual 2020 / 2019 **52** **60** -13,3 %



COMÉRCIO A RETALHO

32 **25** **28** %

173 **154** **12,34** %



INDÚSTRIAS TRANSFORMADORAS

51 **62** -17,7 %

329 **311** **5,79** %



RESTAURAÇÃO E TURISMO

34 **26** **30,77** %

132 **98** **34,69** %

Análise de Tendências | Evolução Mensal

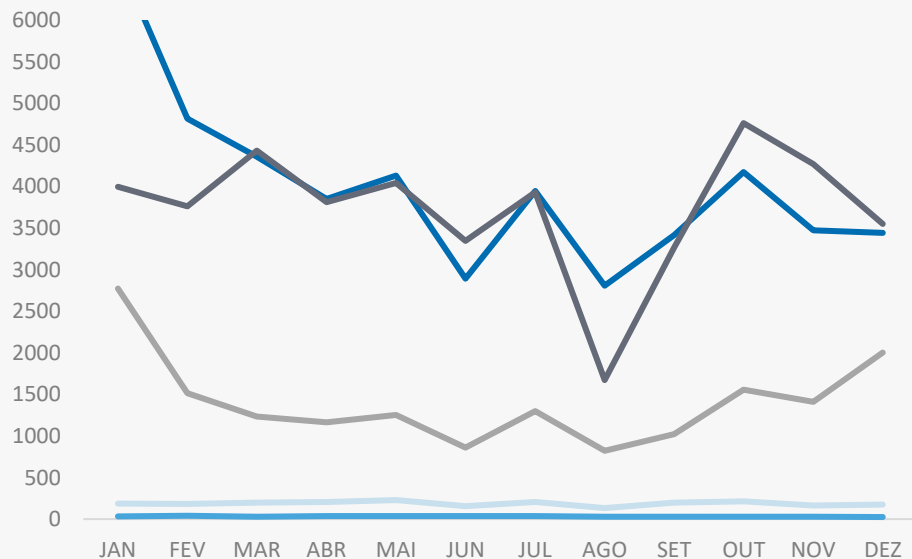

Total Anual 2019

INSOLVÊNCIAS 2256

PER 394

CONSTITUIÇÕES 48071

ENCERRAMENTOS 16911

AÇÕES JUDICIAIS 44851



FICHA TÉCNICA OBSERVATÓRIO INFOTRUST

O Observatório Infotrust analisa informação relativa a sociedades empresariais e outras entidades ativas, com sede em Portugal, com as naturezas Jridicas de Sociedades Anónimas, Sociedades por Quotas, Sociedades Unipessoais, Entidades Públicas, Associações, Cooperativas e outras Sociedades. Não fazem parte desta análise os empresários em nome individual.

Todas as entidades foram atualizadas com o CAE (Classificação Actividade Económica) Rev3., tendo sido também classificadas através da localização da sua sede, representando os 22 Distritos de Portugal. Os Setores de Actividade são um agrupamento criado pela Infotrust, com base na Tabela de CAE .

Apoio ao Cliente: 707 224 900

www.infotrust.pt

(+351) 21 424 90 00

geral@infotrust.pt



infotrust

SUBSCREVER OBSERVATÓRIO

www.infotrust.pt

© Copyright Infotrust | Todos os Direitos Reservados. Proibida a reprodução total ou parcial.