

---

# OBSERVATÓRIO **INFOTRUST**

PER'S



[www.infotrust.pt](http://www.infotrust.pt)

© Copyright -Todos os Direitos Reservados. Propriedade Infotrust, proibida a reprodução total ou parcial.



## OBSERVATÓRIO | PER'S

01. Análise de Tendências
02. Observatório Distrital
03. Observatório Sectorial

## OBSERVATÓRIO INFOTRUST PER'S

O Observatório Infotrust disponibiliza a evolução diária do número de PER's registadas em território nacional, com segmentação Geográfica e por Sector de Atividade e as respetivas comparações com o exato período homólogo.

São consideradas as entidades com processos judiciais no período indicado, com publicação no portal Citius do Ministério da Justiça.

Os dados são atualizados diariamente e permitem-lhe de forma prática e eficaz, aceder a toda a informação estatística sobre a dinâmica diária de PER's registadas em Portugal.

## PER's | Comparativo Períodos Homólogos

	Abril	Março	Variação (%)
Comparativo Mensal	<b>28</b>	<b>39</b>	<b>-28,21</b>

	2020	2019	Variação (%)
Comparativo Acumulado	<b>121</b>	<b>141</b>	<b>-14,18</b>

Comparativo Mensal

Comparativo Acumulado

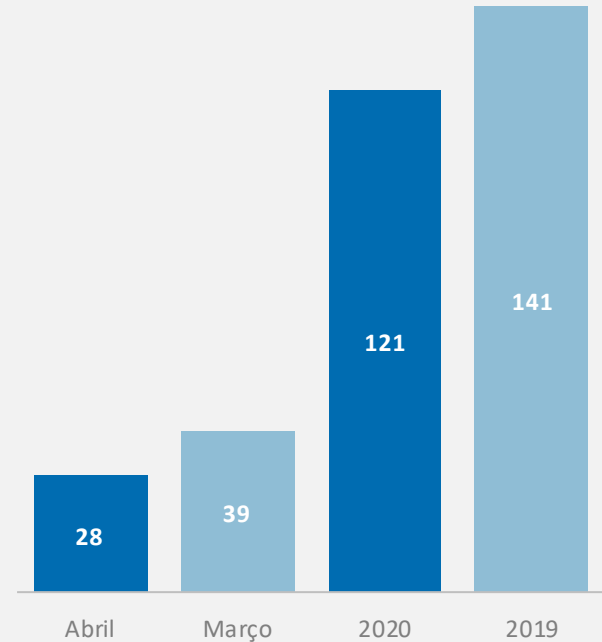

## PER's | Evolução Mensal

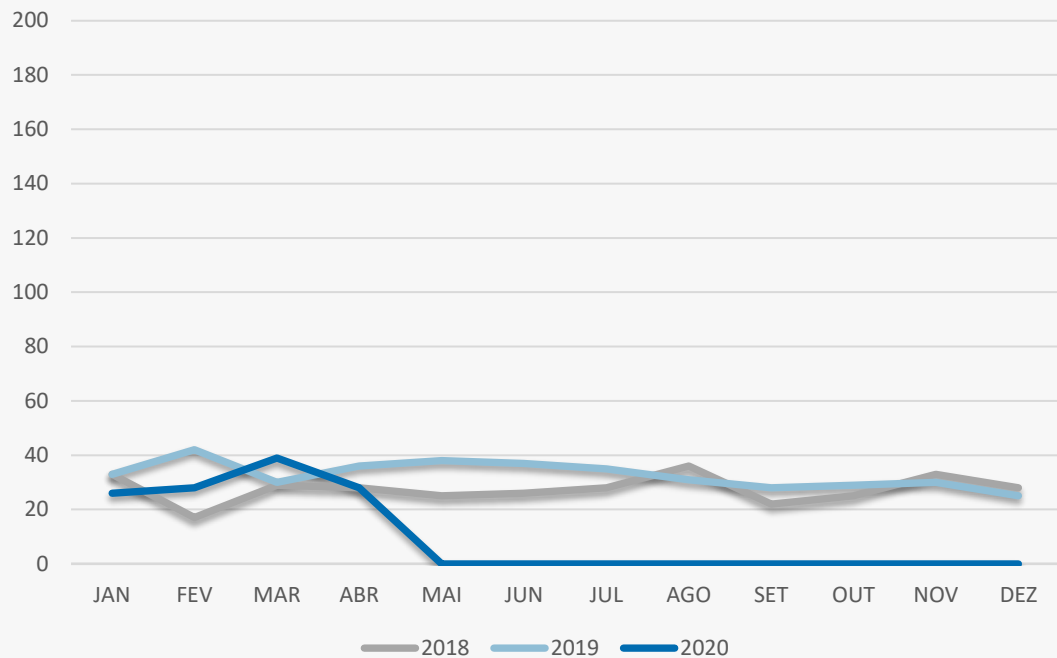

Total Anual

2018

330

2019

394

2020

121

## PER's | Comparativo Geográfico Mensal / Acumulado

	Abril	Março	Variação (%)
Açores	1	0	0
Aveiro	1	5	-80
Beja	1	1	0
Braga	1	6	-83,33
Bragança	0	0	0
Castelo Branco	1	1	0
Coimbra	0	1	-100
Evora	1	0	0
Faro	0	0	0
Guarda	1	2	-50
Leiria	1	1	0
Lisboa	0	5	-100
Madeira	0	0	0
Portalegre	0	0	0
Porto	7	10	-30
Santarém	1	3	-66,67
Setúbal	1	1	0
Viana do Castelo	0	2	-100
Vila Real	10	1	900
Viseu	1	0	0

	2020	2019	Variação (%)
	1	0	0
	11	14	-21,43
	2	0	0
	17	28	-39,29
	0	0	0
	4	2	100
	4	3	33,33
	1	1	0
	1	1	0
	4	2	100
	4	8	-50
	13	19	-31,58
	0	0	0
	0	0	0
	34	36	-5,56
	6	9	-33,33
	4	6	-33,33
	3	3	0
	11	0	0
	1	2	-50

## PER's | Comparativo Sectorial Mensal / Acumulado



### INFORMAÇÃO E TELECOMUNICAÇÕES



### FINANCEIRAS E SEGUROS



### IMOBILIÁRIA



### AGRICULTURA, PECUÁRIA, CAÇA E PISCAS

Comparativo Mensal	Abr/Mar	1	0	0	%	0	0	0	%	1	0	0	%	9	4	125	%
Comparativo Anual	2020/2019	0	0	0	%	0	1	0	%	2	3	-33	%	0	2	0	%



### EDUCAÇÃO



### ELECTRICIDADE GÁS E ÁGUA



### SAÚDE E APOIO SOCIAL



### SERVIÇOS

Comparativo Mensal	Abr/Mar	0	0	0	%	0	0	0	%	0	1	-100	%	2	1	100	%
Comparativo Anual	2020/2019	0	0	0	%	0	0	0	%	0	0	0	%	5	3	67	%

## PER's | Comparativo Sectorial Mensal / Acumulado



### ADMINISTRAÇÃO PÚBLICA

Comparativo Mensal Abr/Mar    **0**   **0**   **0**   %

Comparativo Anual 2020/2019    **0**   **0**   **0**   %



### CONSTRUÇÃO

**0**   **3**   **-100**   %

**1**   **5**   **-80**   %



### COMÉRCIO POR GROSSO

**1**   **7**   **-85,7**   %

**3**   **3**   **0**   %



### INDÚSTRIAS EXTRATIVAS

**0**   **1**   **-100**   %

**0**   **0**   **0**   %



### TRANSPORTES E LOGÍSTICA

Comparativo Mensal Abr/Mar    **2**   **2**   **0**   %

Comparativo Anual 2020/2019    **2**   **0**   **0**   %



### COMÉRCIO A RETALHO

**2**   **4**   **-50**   %

**5**   **1**   **400**   %



### INDÚSTRIAS TRANSFORMADORAS

**10**   **15**   **-33,3**   %

**17**   **9**   **89**   %



### RESTAURAÇÃO E TURISMO

**0**   **1**   **-100**   %

**1**   **3**   **-67**   %

## Análise de Tendências | Evolução Mensal

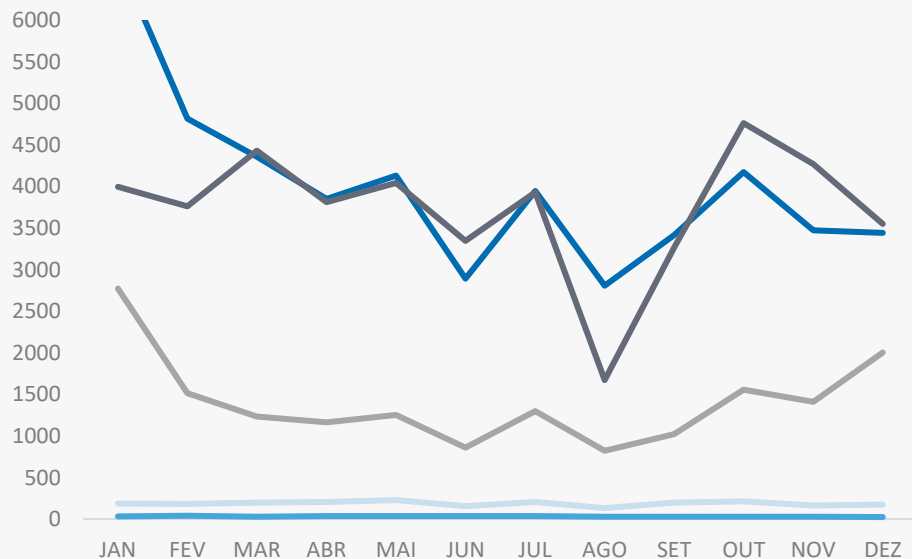

Total Anual 2019

INSOLVÊNCIAS 2256

PER 394

CONSTITUIÇÕES 48071

ENCERRAMENTOS 16911

AÇÕES JUDICIAIS 44851





## FICHA TÉCNICA OBSERVATÓRIO INFOTRUST

O Observatório Infotrust analisa informação relativa a sociedades empresariais e outras entidades ativas, com sede em Portugal, com as naturezas Jridicas de Sociedades Anónimas, Sociedades por Quotas, Sociedades Unipessoais, Entidades Públicas, Associações, Cooperativas e outras Sociedades. Não fazem parte desta análise os empresários em nome individual.

Todas as entidades foram atualizadas com o CAE (Classificação Actividade Económica) Rev3., tendo sido também classificadas através da localização da sua sede, representando os 22 Distritos de Portugal. Os Setores de Actividade são um agrupamento criado pela Infotrust, com base na Tabela de CAE .

Apoio ao Cliente: 707 224 900

[www.infotrust.pt](http://www.infotrust.pt)

(+351) 21 424 90 00

[geral@infotrust.pt](mailto:geral@infotrust.pt)



**infotrust**

SUBSCREVER OBSERVATÓRIO

[www.infotrust.pt](http://www.infotrust.pt)

© Copyright Infotrust | Todos os Direitos Reservados. Proibida a reprodução total ou parcial.