OBSERVATÓRIO **INFOTRUST**

CONSTITUIÇÕES



www.infotrust.pt

© Copyright -Todos os Direitos Reservados. Propriedade Infotrust, proibida a reprodução total ou parcial.



OBSERVATÓRIO | CONSTITUIÇÕES

01. Análise de Tendências
02. Observatório Distrital
03. Observatório Sectorial

OBSERVATÓRIO INFOTRUST CONSTITUIÇÕES

O Observatório Infotrust disponibiliza a evolução diária do número de Constituições registadas em território nacional, com segmentação Geográfica e por Sector de Atividade e as respetivas comparações com o exato período homólogo.

São consideradas as entidades com processos judiciais no período indicado, com publicação no portal Citius do Ministério da Justiça.

Os dados são atualizados diariamente e permitem-lhe de forma prática e eficaz, aceder a toda a informação estatística sobre a dinâmica diária das Constituições registadas em Portugal

Constituições | Comparativo Períodos Homólogos

	Março	Fevereiro	Variação (%)
Comparativo Mensal	2536	3958	-35,93

	2020	2019	Variação (%)
Comparativo Acumulado	11939	15928	-25,04

Comparativo
Anual



Constituições | Evolução Mensal

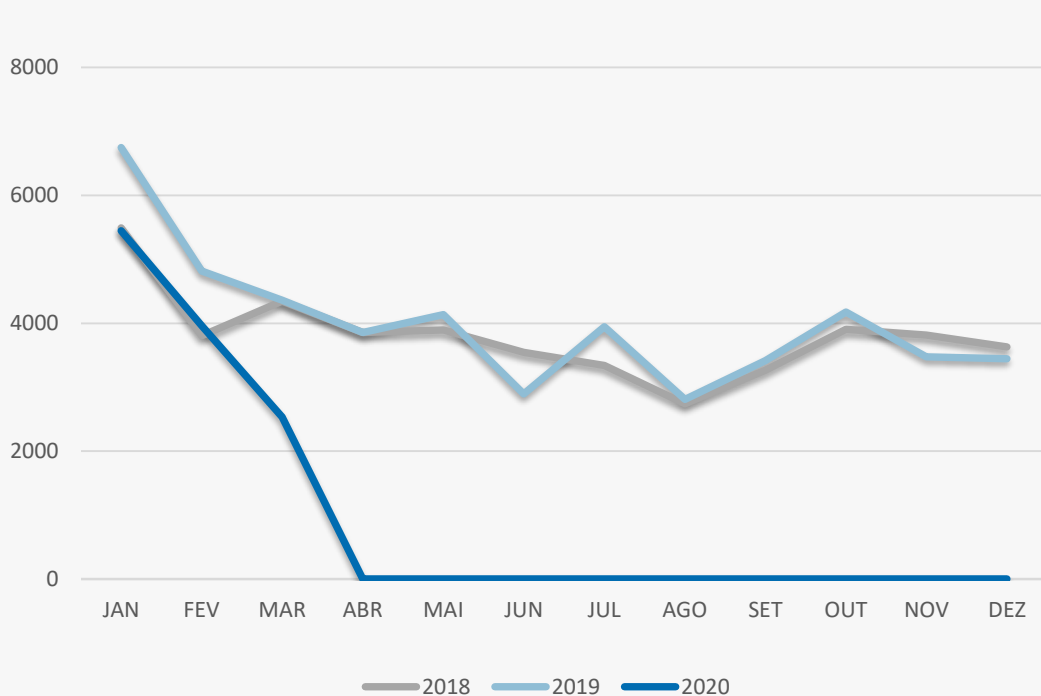

Total Anual

2018

45643

2019

48068

2020

11939

Constituições | Comparativo Geográfico Mensal / Acumulado

	Março	Fevereiro	Variação (%)	2020	2019	Variação (%)
AÇORES	28	49	-42,86	145	187	-22,46
AVEIRO	128	186	-31,18	569	783	-27,33
BEJA	32	37	-13,51	129	192	-32,81
BRAGA	200	275	-27,27	874	1220	-28,36
BRAGANCA	13	26	-50	85	134	-36,57
CASTELO BRANCO	30	48	-37,5	137	186	-26,34
COIMBRA	64	99	-35,35	333	466	-28,54
EVORA	23	45	-48,89	120	217	-44,7
FARO	152	250	-39,2	724	933	-22,4
GUARDA	17	22	-22,73	85	122	-30,33
LEIRIA	109	136	-19,85	409	636	-35,69
LISBOA	790	1314	-39,88	3931	5011	-21,55
MADEIRA	41	86	-52,33	242	348	-30,46
PORTALEGRE	15	36	-58,33	89	89	0
PORTO	484	750	-35,47	2201	2909	-24,34
SANTAREM	80	105	-23,81	348	462	-24,68
SETUBAL	202	292	-30,82	896	1210	-25,95
VIANA DO CASTELO	51	71	-28,17	208	281	-25,98
VILA REAL	26	58	-55,17	146	189	-22,75
UISEU	47	71	-33,8	237	350	-32,29

Constituições | Comparativo Sectorial Mensal / Acumulado



INFORMAÇÃO E TELECOMUNICAÇÕES

Comparativo Mensal Mar/Fev **27** **43** **-37,2 %**

Comparativo Anual 2020 / 2019 **125** **156** **-19,9 %**



FINANCEIRAS E SEGUROS

48 **58** **-17,2 %**

167 **224** **-25,5 %**



IMOBILIARIA

247 **400** **-38,3 %**

1136 **1286** **-11,7 %**



AGRICULTURA, PECUÁRIA, CAÇA E PISCAS

87 **130** **-33,1 %**

385 **501** **-23,2 %**



EDUCAÇÃO

Comparativo Mensal Mar/Fev **23** **55** **-58,2 %**

Comparativo Anual 2020 / 2019 **144** **191** **-24,6 %**



ELECTRICIDADE GÁS E ÁGUA

9 **20** **-55 %**

52 **39** **33,33 %**



SAÚDE E APOIO SOCIAL

85 **199** **-57,3 %**

573 **1041** **-45 %**



SERVIÇOS

645 **967** **-33,3 %**

2976 **4026** **-26,1 %**

Constituições | Comparativo Sectorial Mensal / Acumulado



ADMINISTRAÇÃO PÚBLICA

Comparativo Mensal Mar/Fev **0** **0** **0** %

Comparativo Anual 2020 / 2019 **0** **0** **0** %



CONSTRUÇÃO

306 **453** **-32,5** %

1398 **1981** **-29,4** %



COMÉRCIO POR GROSSO

152 **236** **-35,6** %

654 **930** **-29,7** %



INDÚSTRIAS EXTRATIVAS

2 **1** **100** %

4 **16** **-75** %



TRANSPORTES E LOGÍSTICA

Comparativo Mensal Mar/Fev **216** **361** **-40,2** %

Comparativo Anual 2020 / 2019 **1076** **1078** **-0,19** %



COMÉRCIO A RETALHO

260 **428** **-39,3** %

1366 **1842** **-25,8** %



INDÚSTRIAS TRANSFORMADORAS

156 **198** **-21,2** %

648 **952** **-31,9** %



RESTAURAÇÃO E TURISMO

273 **409** **-33,3** %

1235 **1665** **-25,8** %

Análise de Tendências | Evolução Mensal

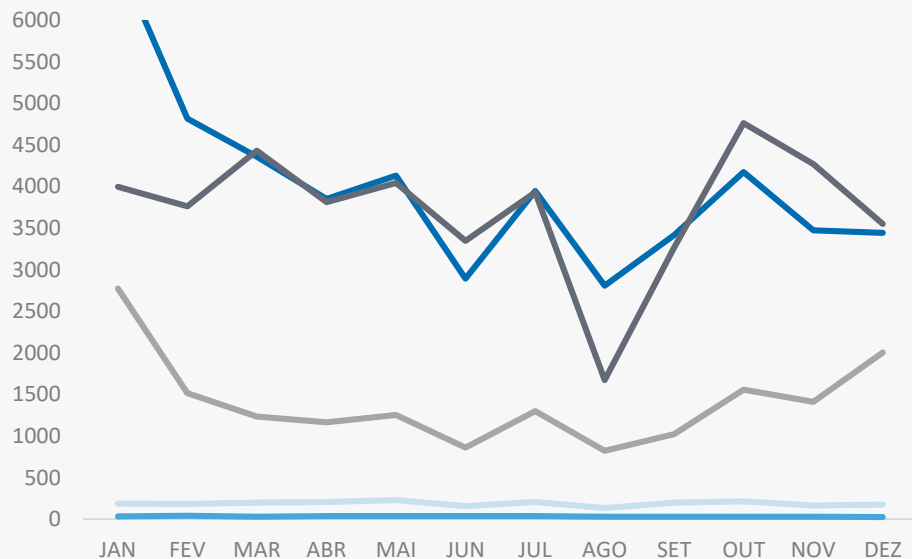

Total Anual 2019

INSOLVÊNCIAS

2256

PER

394

CONSTITUIÇÕES

48071

ENCERRAMENTOS

16911

AÇÕES JUDICIAIS

44851



FICHA TÉCNICA OBSERVATÓRIO INFOTRUST

O Observatório Infotrust analisa informação relativa a sociedades empresariais e outras entidades ativas, com sede em Portugal, com as naturezas Jridicas de Sociedades Anónimas, Sociedades por Quotas, Sociedades Unipessoais, Entidades Públicas, Associações, Cooperativas e outras Sociedades. Não fazem parte desta análise os empresários em nome individual.

Todas as entidades foram atualizadas com o CAE (Classificação Actividade Económica) Rev3., tendo sido também classificadas através da localização da sua sede, representando os 22 Distritos de Portugal. Os Setores de Actividade são um agrupamento criado pela Infotrust, com base na Tabela de CAE .

Apoio ao Cliente: 707 224 900

www.infotrust.pt

(+351) 21 424 90 00

geral@infotrust.pt



infotrust

SUBSCREVER OBSERVATÓRIO

www.infotrust.pt

© Copyright Infotrust | Todos os Direitos Reservados. Proibida a reprodução total ou parcial.