

---

# OBSERVATÓRIO **INFOTRUST**

## INSOLVÊNCIAS



[www.infotrust.pt](http://www.infotrust.pt)

© Copyright - Todos os Direitos Reservados. Propriedade Infotrust, proibida a reprodução total ou parcial.



## OBSERVATÓRIO | INSOLVÊNCIAS

01. Análise de Tendências
02. Observatório Distrital
03. Observatório Sectorial

## OBSERVATÓRIO INFOTRUST INSOLVÊNCIAS

O Observatório Infotrust disponibiliza a evolução diária do número de Insolvências registadas em território nacional, com segmentação Geográfica e por Sector de Atividade e as respetivas comparações com o exato período homólogo.

São consideradas as entidades com processos judiciais no período indicado, com publicação no portal Citius do Ministério da Justiça.

Os dados são atualizados diariamente e permitem-lhe de forma prática e eficaz, aceder a toda a informação estatística sobre a dinâmica diária de Insolvências registadas em Portugal.

## Insolvências | Comparativo Períodos Homólogos

	Março	Fevereiro	Variação (%)
Comparativo Mensal	<b>175</b>	<b>185</b>	<b>-5,41</b>

	2020	2019	Variação (%)
Comparativo Acumulado	<b>579</b>	<b>566</b>	<b>2,3</b>

Comparativo Mensal

Comparativo Acumulado

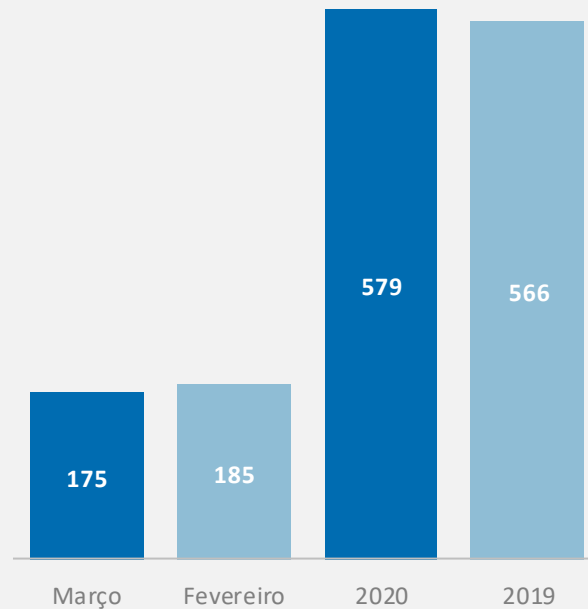

## Insolvências | Evolução Mensal

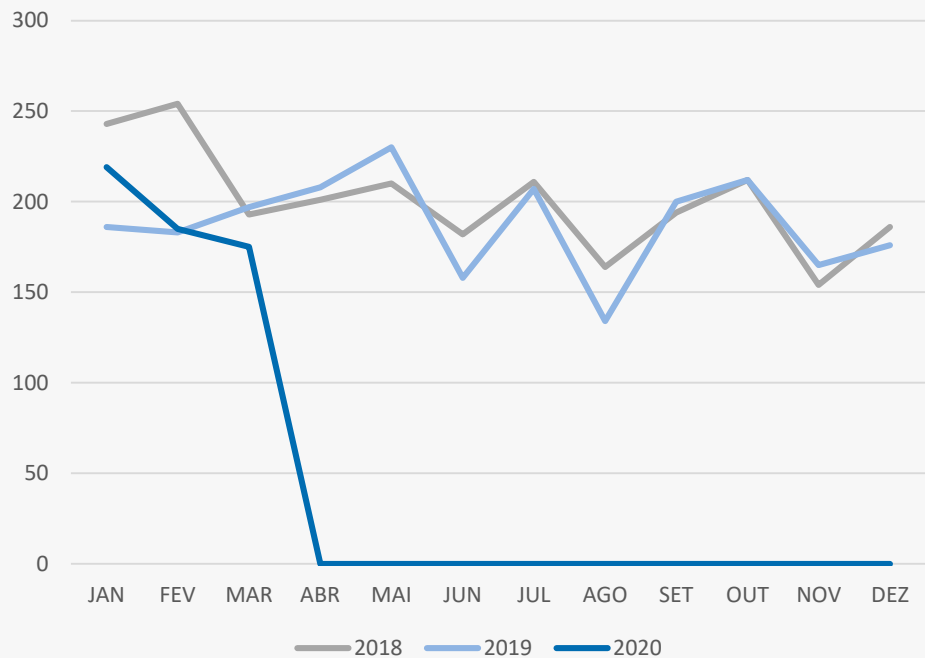

Total Anual

2018

2404

2019

2256

2020

579

## Insolvências | Comparativo Geográfico Mensal / Acumulado

	Março	Fevereiro	Variação (%)
Açores	1	6	-83,33
Aveiro	23	16	43,75
Beja	1	0	0
Braga	20	36	-44,44
Bragança	4	1	300
Castelo Branco	4	3	33,33
Coimbra	5	2	150
Evora	0	1	-100
Faro	4	6	-33,33
Guarda	1	3	-66,67
Leiria	4	5	-20
Lisboa	28	40	13
Madeira	5	3	66,67
Portalegre	1	1	0
Porto	46	40	15
Santarém	7	6	16,67
Setúbal	8	7	14,29
Viana do Castelo	5	4	25
Vila Real	4	1	300
Viseu	4	4	0

	2020	2019	Variação (%)
	9	8	12,5
	63	54	16,67
	2	2	0
	83	83	0
	8	9	-11,11
	16	5	220
	10	14	-28,57
	1	2	-50
	18	15	20
	5	7	-28,57
	22	18	22,22
	115	102	12,75
	9	12	-25
	6	4	50
	134	151	-11,26
	22	25	-12
	25	18	38,89
	12	12	0
	6	6	0
	13	19	-31,58

## Insolvências | Comparativo Sectorial Mensal / Acumulado



### INFORMAÇÃO E TELECOMUNICAÇÕES

Comparativo Mensal Mar/Fev    **1**    **2**    **-50** %

Comparativo Anual 2020 / 2019    **5**    **1**    **400** %



### FINANCEIRAS E SEGUROS

**1**    **1**    **0** %

**5**    **5**    **0** %



### IMOBILIARIA

**2**    **3**    **-33,3** %

**14**    **14**    **0** %



### AGRICULTURA, PECUÁRIA, CAÇA E PISCAS

**1**    **2**    **-50** %

**9**    **11**    **-18,2** %



### EDUCAÇÃO

Comparativo Mensal Mar/Fev    **4**    **1**    **300** %

Comparativo Anual 2020 / 2019    **7**    **11**    **-36,4** %



### ELECTRICIDADE GÁS E ÁGUA

**0**    **0**    **0** %

**0**    **0**    **0** %



### SAÚDE E APOIO SOCIAL

**2**    **6**    **-66,7** %

**12**    **7**    **71,43** %



### SERVIÇOS

**23**    **20**    **15** %

**69**    **73**    **-5,48** %

## Insolvências | Comparativo Sectorial Mensal / Acumulado



### ADMINISTRAÇÃO PÚBLICA

Comparativo Mensal Mar/Fev **0** **0** **0** %

Comparativo Anual 2020 / 2019 **0** **0** **0** %



### CONSTRUÇÃO

**17** **13** **30,77** %

**53** **55** **-3,64** %



### COMÉRCIO POR GROSSO

**18** **25** **-28** %

**77** **58** **32,76** %



### INDÚSTRIAS EXTRATIVAS

**0** **0** **0** %

**0** **1** **0** %



### TRANSPORTES E LOGÍSTICA

Comparativo Mensal Mar/Fev **11** **9** **22,22** %

Comparativo Anual 2020 / 2019 **30** **32** **-6,25** %



### COMÉRCIO A RETALHO

**28** **34** **-17,7** %

**93** **77** **20,78** %



### INDÚSTRIAS TRANSFORMADORAS

**49** **48** **2,08** %

**149** **165** **-9,7** %



### RESTAURAÇÃO E TURISMO

**17** **21** **-19,1** %

**55** **51** **7,84** %

## Análise de Tendências | Evolução Mensal

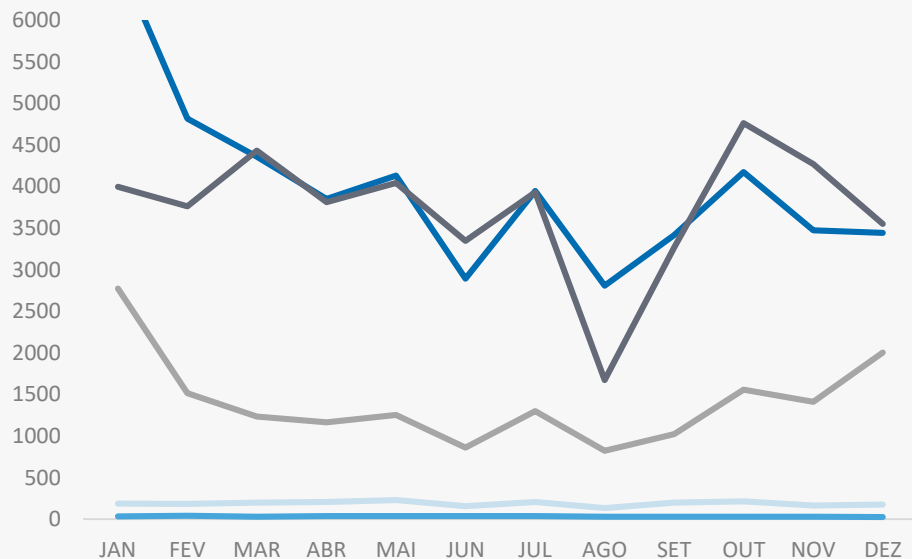

Total Anual 2019

INSOLVÊNCIAS 2256

PER 394

CONSTITUIÇÕES 48071

ENCERRAMENTOS 16911

AÇÕES JUDICIAIS 44851





## FICHA TÉCNICA OBSERVATÓRIO INFOTRUST

O Observatório Infotrust analisa informação relativa a sociedades empresariais e outras entidades ativas, com sede em Portugal, com as naturezas Jridicas de Sociedades Anónimas, Sociedades por Quotas, Sociedades Unipessoais, Entidades Públicas, Associações, Cooperativas e outras Sociedades. Não fazem parte desta análise os empresários em nome individual.

Todas as entidades foram atualizadas com o CAE (Classificação Actividade Económica) Rev3., tendo sido também classificadas através da localização da sua sede, representando os 22 Distritos de Portugal. Os Setores de Actividade são um agrupamento criado pela Infotrust, com base na Tabela de CAE .

Apoio ao Cliente: 707 224 900

[www.infotrust.pt](http://www.infotrust.pt)

(+351) 21 424 90 00

[geral@infotrust.pt](mailto:geral@infotrust.pt)



**infotrust**

SUBSCREVER OBSERVATÓRIO

[www.infotrust.pt](http://www.infotrust.pt)

© Copyright Infotrust | Todos os Direitos Reservados. Proibida a reprodução total ou parcial.