OBSERVATÓRIO **INFOTRUST**

ENCERRAMENTOS



www.infotrust.pt

© Copyright -Todos os Direitos Reservados. Propriedade Infotrust, proibida a reprodução total ou parcial.



OBSERVATÓRIO | ENCERRAMENTOS

01. Análise de Tendências
02. Observatório Distrital
03. Observatório Sectorial

OBSERVATÓRIO INFOTRUST ENCERRAMENTOS

O Observatório Infotrust disponibiliza a evolução diária do número de Encerramentos registadas em território nacional, com segmentação Geográfica e por Sector de Atividade e as respetivas comparações com o exato período homólogo.

São consideradas as entidades com processos judiciais no período indicado, com publicação no portal Citius do Ministério da Justiça.

Os dados são atualizados diariamente e permitem-lhe de forma prática e eficaz, aceder a toda a informação estatística sobre a dinâmica diária dos Encerramentos registadas em Portugal.

Encerramentos | Comparativo Períodos Homólogos

	Fevereiro	Janeiro	Varição (%)
Comparativo Mensal	1411	2401	-41,23

	2020	2019	Varição (%)
Comparativo Acumulado	3812	4285	-11,04

Comparativo Anual

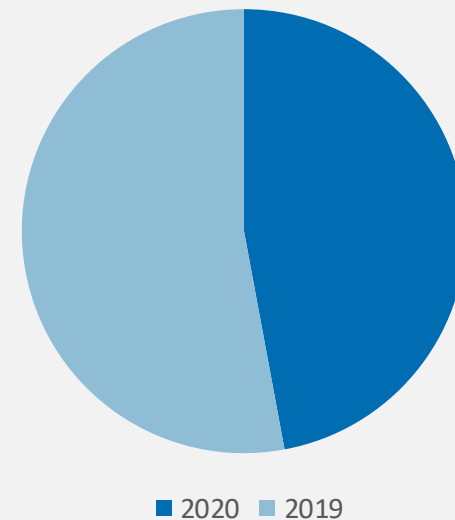

Encerramentos | Evolução Mensal

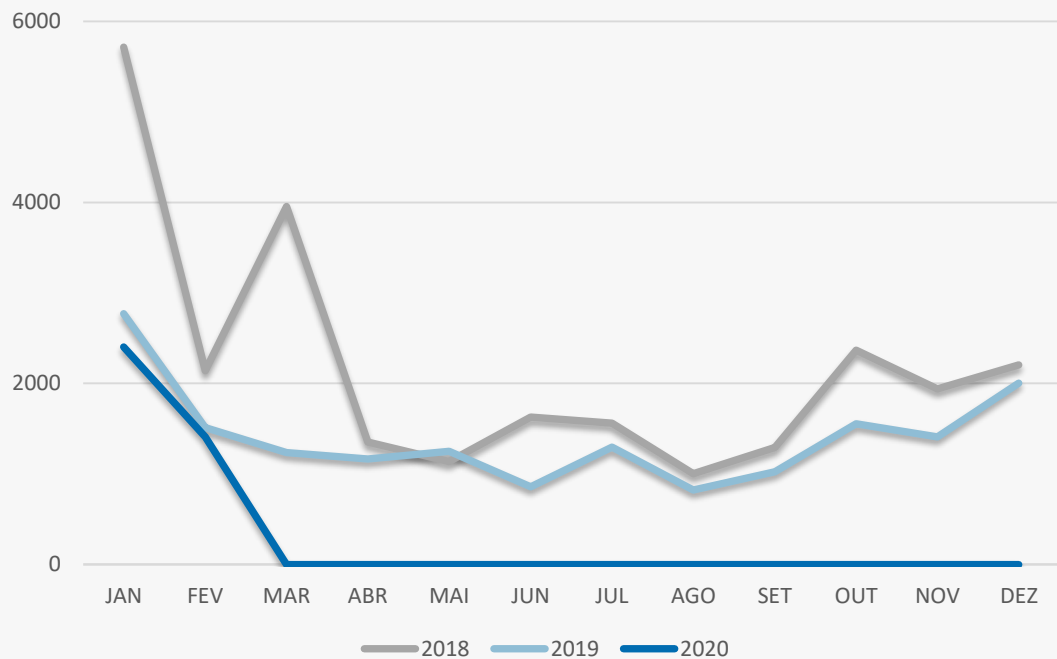

Total Anual

2018

26299

2019

16907

2020

3812

Encerramentos | Comparativo Geográfico Mensal / Acumulado

	Fevereiro	Janeiro	Variação (%)	2020	2019	Variação (%)
Açores	17	25	-32	42	35	20
Aveiro	63	142	-55,63	205	196	4,59
Beja	12	23	-47,83	35	45	-22,22
Braga	141	196	-28,06	337	353	-4,53
Bragança	10	17	-41,18	27	40	-32,5
Castelo Branco	28	31	-9,68	59	56	5,36
Coimbra	39	83	-53,01	122	109	11,93
Evora	16	23	-30,43	39	75	-48
Faro	47	94	-50	141	163	-13,5
Guarda	17	25	-32	42	27	55,56
Leiria	52	118	-55,93	170	193	-11,92
Lisboa	424	735	-42,31	1159	1449	-20,01
Madeira	28	80	-65	108	122	-11,48
Portalegre	6	9	-33,33	15	36	-58,33
Porto	308	430	-28,37	738	777	-5,02
Santarém	42	63	-33,33	105	118	-11,02
Setúbal	74	179	-58,66	253	262	-3,44
Viana do Castelo	23	36	-36,11	59	82	-28,05
Vila Real	17	34	-50	51	43	18,6
Viseu	47	56	-16,07	103	101	1,98

Encerramentos | Comparativo Sectorial Mensal / Acumulado



INFORMAÇÃO E TELECOMUNICAÇÕES

Comparativo Mensal Fev/Jan **22** **32** **-31** %

Comparativo Anual 2020/2019 **54** **58** **-6,9** %



FINANCEIRAS E SEGUROS

29 **34** **-15** %

63 **87** **-28** %



IMOBILIARIA

85 **154** **-45** %

239 **209** **14,4** %



AGRICULTURA, PECUÁRIA, CAÇA E PISCAS

42 **73** **-42** %

115 **119** **-3,4** %



EDUCAÇÃO

Comparativo Mensal Fev/Jan **24** **37** **-35** %

Comparativo Anual 2020/2019 **61** **61** **0** %



ELECTRICIDADE GÁS E ÁGUA

2 **5** **-60** %

7 **3** **133** %



SAÚDE E APOIO SOCIAL

60 **108** **-44** %

168 **155** **8,39** %



SERVIÇOS

310 **540** **-43** %

850 **906** **-6,2** %

Encerramentos | Comparativo Sectorial Mensal / Acumulado



ADMINISTRAÇÃO PÚBLICA

Comparativo Mensal Fev/Jan **0** **3** **-100** %

Comparativo Anual 2020/2019 **3** **1** **200** %



CONSTRUÇÃO

123 **224** **-45** %

347 **430** **-19** %



COMÉRCIO POR GROSSO

117 **220** **-47** %

337 **419** **-20** %



INDÚSTRIAS EXTRATIVAS

3 **1** **200** %

4 **4** **0** %



TRANSPORTES E LOGÍSTICA

Comparativo Mensal Fev/Jan **69** **96** **-28** %

Comparativo Anual 2020/2019 **165** **168** **-1,8** %



COMÉRCIO A RETALHO

258 **434** **-41** %

692 **787** **-12** %



INDÚSTRIAS TRANSFORMADORAS

113 **161** **-30** %

274 **388** **-29** %



RESTAURAÇÃO E TURISMO

154 **279** **-45** %

433 **490** **-12** %

Análise de Tendências | Evolução Mensal

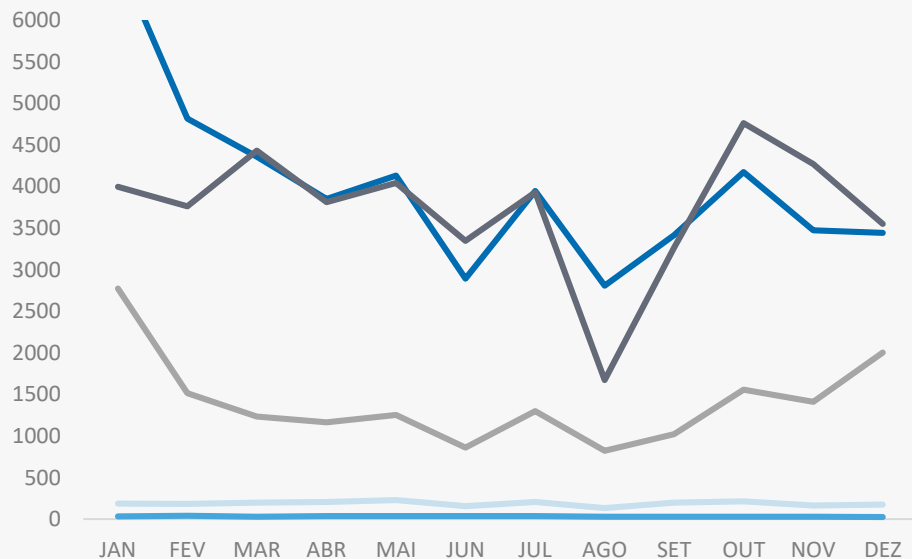

Total Anual 2019

INSOLVÊNCIAS 2256

PER 394

CONSTITUIÇÕES 48071

ENCERRAMENTOS 16911

AÇÕES JUDICIAIS 44851



FICHA TÉCNICA OBSERVATÓRIO INFOTRUST

O Observatório Infotrust analisa informação relativa a sociedades empresariais e outras entidades ativas, com sede em Portugal, com as naturezas Jridicas de Sociedades Anónimas, Sociedades por Quotas, Sociedades Unipessoais, Entidades Públicas, Associações, Cooperativas e outras Sociedades. Não fazem parte desta análise os empresários em nome individual.

Todas as entidades foram atualizadas com o CAE (Classificação Actividade Económica) Rev3., tendo sido também classificadas através da localização da sua sede, representando os 22 Distritos de Portugal. Os Setores de Actividade são um agrupamento criado pela Infotrust, com base na Tabela de CAE .

Apoio ao Cliente: 707 224 900

www.infotrust.pt

(+351) 21 424 90 00

geral@infotrust.pt



infotrust

SUBSCREVER OBSERVATÓRIO

www.infotrust.pt

© Copyright Infotrust | Todos os Direitos Reservados. Proibida a reprodução total ou parcial.