OBSERVATÓRIO **INFOTRUST**

PER'S



www.infotrust.pt

© Copyright -Todos os Direitos Reservados. Propriedade Infotrust, proibida a reprodução total ou parcial.



OBSERVATÓRIO | PER'S

01. Análise de Tendências
02. Observatório Distrital
03. Observatório Sectorial

OBSERVATÓRIO INFOTRUST PER'S

O Observatório Infotrust disponibiliza a evolução diária do número de PER's registadas em território nacional, com segmentação Geográfica e por Sector de Atividade e as respetivas comparações com o exato período homólogo.

São consideradas as entidades com processos judiciais no período indicado, com publicação no portal Citius do Ministério da Justiça.

Os dados são atualizados diariamente e permitem-lhe de forma prática e eficaz, aceder a toda a informação estatística sobre a dinâmica diária de PER's registadas em Portugal.

PER's | Comparativo Períodos Homólogos

	Junho	Maio	Varição (%)
Comparativo Mensal	29	38	-23,68

	2019	2018	Varição (%)
Comparativo Acumulado	208	158	31,65

Comparativo Mensal

Comparativo Acumulado

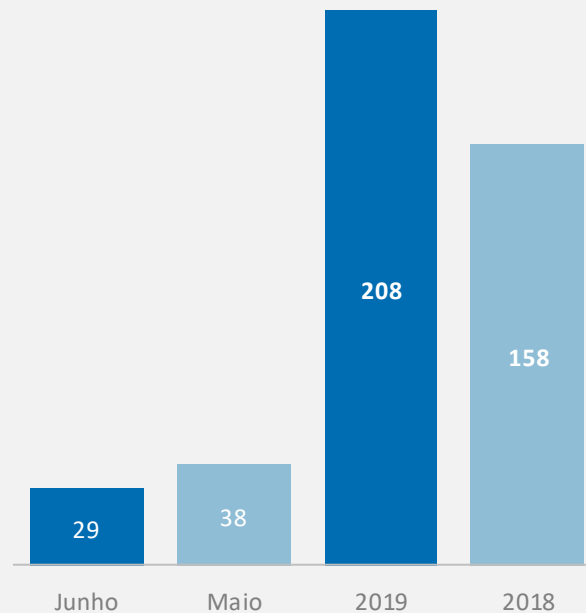

PER's | Evolução Mensal

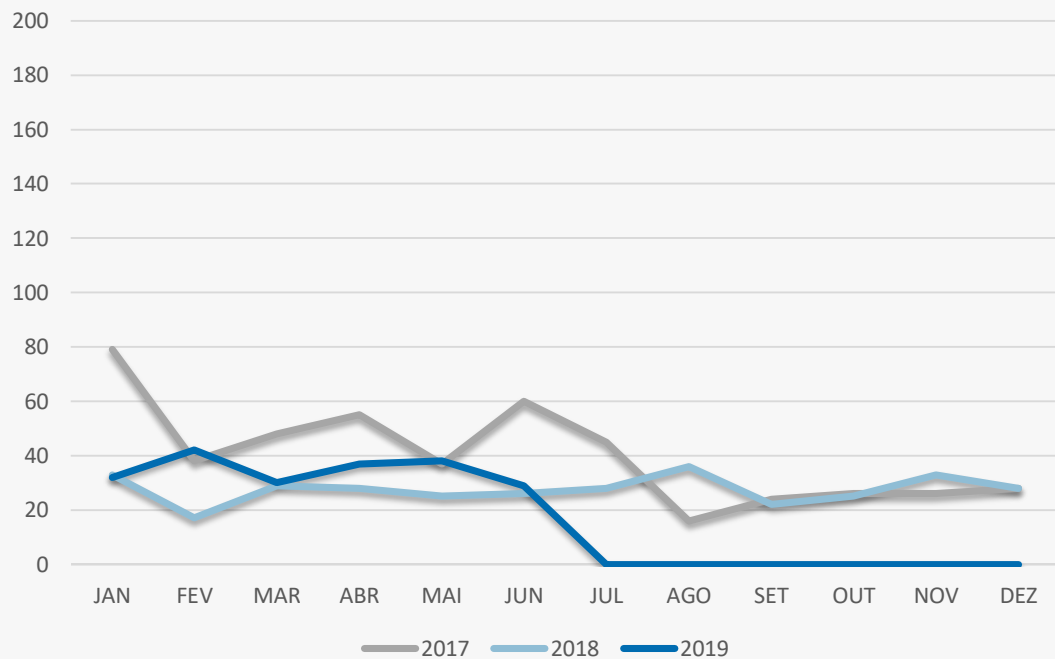

Total Anual

2017

482

2018

330

2019

208

PER's | Comparativo Geográfico Mensal / Acumulado

	Junho	Maio	Varição (%)
Açores	1	0	0
Aveiro	2	3	-33,33
Beja	0	0	0
Braga	6	5	20
Bragança	0	0	0
Castelo Branco	0	0	0
Coimbra	2	2	0
Evora	0	0	0
Faro	1	1	0
Guarda	0	0	0
Leiria	2	3	-33,33
Lisboa	3	11	-72,73
Madeira	0	0	0
Portalegre	0	0	0
Porto	8	9	-11,11
Santarém	2	1	100
Setúbal	0	0	0
Viana do Castelo	0	2	-100
Vila Real	0	1	-100
Viseu	2	0	0

2019	2018	Varição (%)
1	4	-75
18	16	12,5
0	0	0
39	17	129,41
4	3	33,33
2	2	0
7	6	16,67
1	3	-66,67
3	3	0
2	2	0
13	8	62,5
34	27	25,93
1	2	-50
3	1	200
54	42	28,57
11	9	22,22
5	6	-16,67
5	3	66,67
1	1	0
4	3	33,33

PER's | Comparativo Sectorial Mensal / Acumulado



INFORMAÇÃO E TELECOMUNICAÇÕES

Comparativo Mensal Jun/Mai 0 0 0 %

Comparativo Anual 2019/ 2018 0 0 0 %



FINANCEIRAS E SEGUROS

0 1 -100 %

0 0 0 %



IMOBILIARIA

0 1 -100 %

0 0 0 %



AGRICULTURA, PECUÁRIA, CAÇA E PISCAS

1 1 0 %

2 0 0 %



EDUCAÇÃO

Comparativo Mensal Jun/Mai 1 0 0 %

Comparativo Anual 2019/ 2018 0 1 0 %



ELECTRICIDADE GÁS E ÁGUA

0 0 0 %

1 0 0 %



SAÚDE E APOIO SOCIAL

0 0 0 %

0 0 0 %



SERVIÇOS

0 5 -100 %

5 3 67 %

PER's | Comparativo Sectorial Mensal / Acumulado



ADMINISTRAÇÃO PÚBLICA

Comparativo Mensal Jun/Mai **0** **0** **0** %

Comparativo Anual 2019/ 2018 **0** **0** **0** %



CONSTRUÇÃO

6 **5** **20** %

1 **0** **0** %



COMÉRCIO POR GROSSO

4 **3** **33,3** %

3 **4** **-25** %



INDUSTRIAS EXTRATIVAS

0 **0** **0** %

0 **0** **0** %



TRANSPORTES E LOGÍSTICA

Comparativo Mensal Jun/Mai **3** **2** **50** %

Comparativo Anual 2019/ 2018 **1** **1** **0** %



COMÉRCIO A RETALHO

1 **10** **-90** %

3 **5** **-40** %



INDUSTRIAS TRANSFORMADORAS

11 **8** **37,5** %

9 **8** **13** %



RESTAURAÇÃO E TURISMO

2 **2** **0** %

1 **3** **-67** %

Análise de Tendências | Evolução Mensal

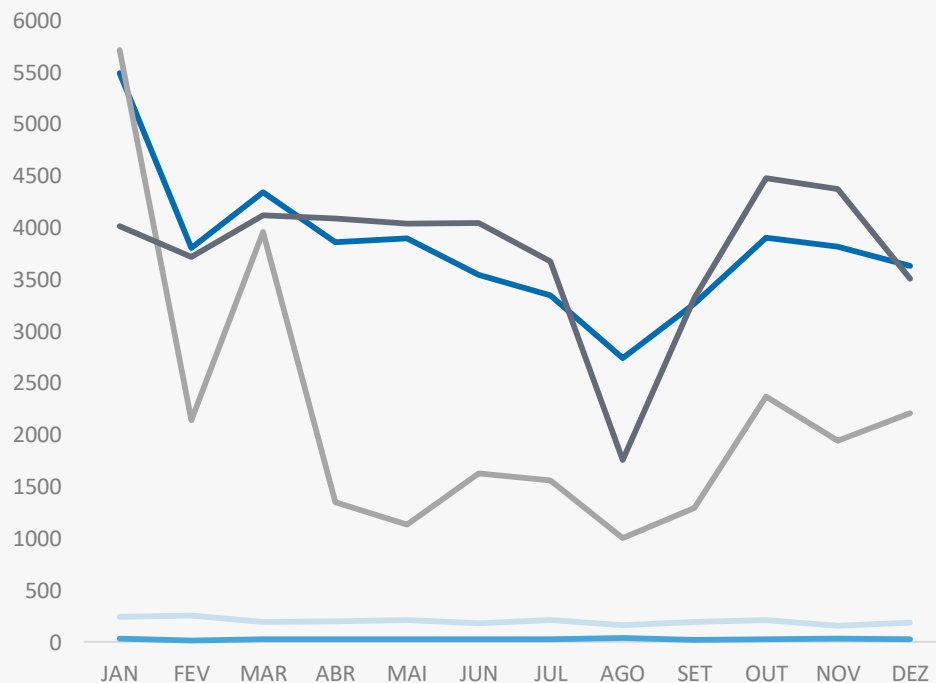

Total Anual 2018

INSOLVÊNCIAS 2407

PER 330

CONSTITUIÇÕES 45651

ENCERRAMENTOS 26306

AÇÕES JUDICIAIS 45126



FICHA TÉCNICA OBSERVATÓRIO INFOTRUST

O Observatório Infotrust analisa informação relativa a sociedades empresariais e outras entidades ativas, com sede em Portugal, com as naturezas Jridicas de Sociedades Anónimas, Sociedades por Quotas, Sociedades Unipessoais, Entidades Públicas, Associações, Cooperativas e outras Sociedades. Não fazem parte desta análise os empresários em nome individual.

Todas as entidades foram atualizadas com o CAE (Classificação Actividade Económica) Rev3., tendo sido também classificadas através da localização da sua sede, representando os 22 Distritos de Portugal.

Os Setores de Actividade são um agrupamento criado pela Infotrust, com base na Tabela de CAE .

(+351) 21 424 90 00

geral@infotrust.pt



infotrust

SUBSCREVER OBSERVATÓRIO

www.infotrust.pt

© Copyright Infotrust | Todos os Direitos Reservados. Proibida a reprodução total ou parcial.