

---

# OBSERVATÓRIO **INFOTRUST**

## CONSTITUIÇÕES



[www.infotrust.pt](http://www.infotrust.pt)

© Copyright -Todos os Direitos Reservados. Propriedade Infotrust, proibida a reprodução total ou parcial.



## OBSERVATÓRIO | CONSTITUIÇÕES

01. Análise de Tendências
02. Observatório Distrital
03. Observatório Sectorial

## OBSERVATÓRIO INFOTRUST CONSTITUIÇÕES

O Observatório Infotrust disponibiliza a evolução diária do número de Constituições registadas em território nacional, com segmentação Geográfica e por Sector de Atividade e as respetivas comparações com o exato período homólogo.

São consideradas as entidades com processos judiciais no período indicado, com publicação no portal Citius do Ministério da Justiça.

Os dados são atualizados diariamente e permitem-lhe de forma prática e eficaz, aceder a toda a informação estatística sobre a dinâmica diária das Constituições registadas em Portugal

## Constituições | Comparativo Períodos Homólogos

	Fevereiro	Janeiro	Variação (%)
Comparativo Mensal	<b>4817</b>	<b>6748</b>	<b>-28,62</b>

	2019	2018	Variação (%)
Comparativo Acumulado	<b>11565</b>	<b>9300</b>	<b>24,35</b>

Comparativo  
Anual

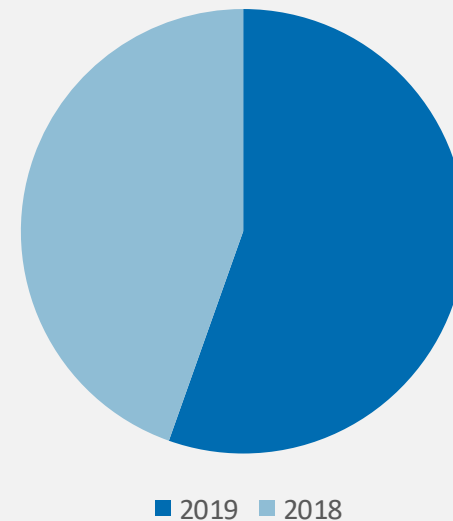

## Constituições | Evolução Mensal

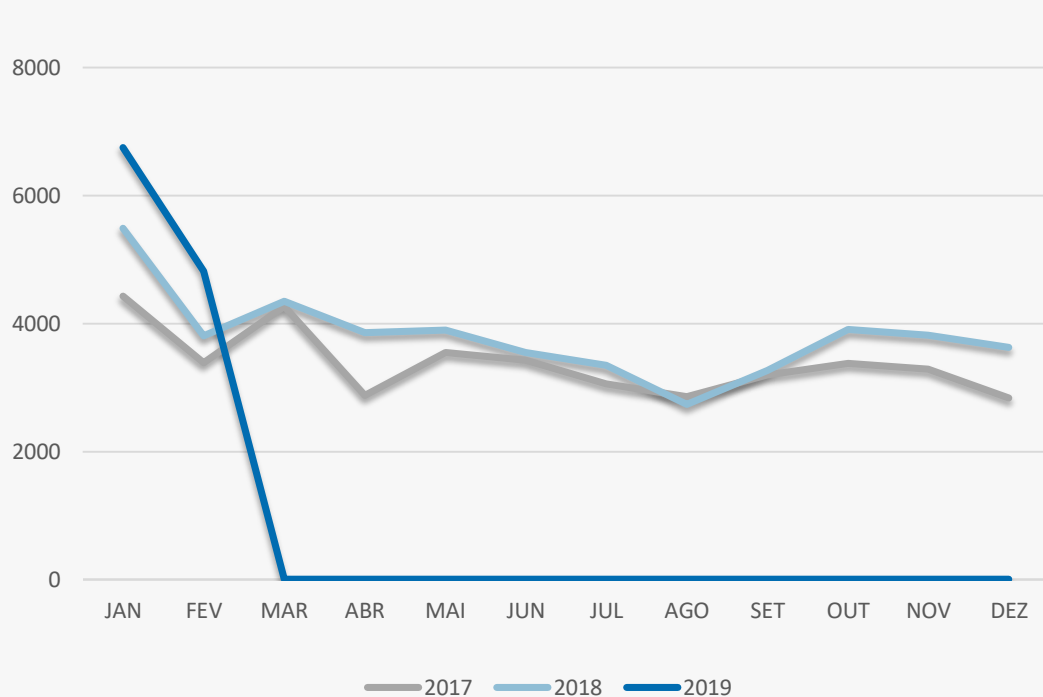

Total Anual

2017

40551

2018

45651

2019

11565

## Constituições | Comparativo Geográfico Mensal / Acumulado

	Fevereiro	Janeiro	Variação (%)
UISEU	111	146	-23,97
PORTO	873	1211	-27,91
LISBOA	1535	2063	-25,59
BEJA	60	74	-18,92
MADEIRA	103	145	-28,97
FARO	300	371	-19,14
AVEIRO	220	336	-34,52
SETUBAL	374	508	-26,38
CASTELO BRANCO	47	75	-37,33
BRAGANCA	42	46	-8,7
SANTAREM	122	217	-43,78
LEIRIA	186	272	-31,62
COIMBRA	131	220	-40,45
PORTALEGRE	25	36	-30,56
GUARDA	39	49	-20,41
VILA REAL	68	63	7,94
EVORA	54	86	-37,21
BRAGA	343	530	-35,28
AÇORES	49	71	-30,99
VIANA DO CASTELO	76	113	-32,74

2019	2018	Variação (%)
257	201	27,86
2084	1690	23,31
3598	3128	15,03
134	84	59,52
248	220	12,73
671	555	20,9
556	396	40,4
882	670	31,64
122	78	56,41
88	52	69,23
339	249	36,14
458	342	33,92
351	243	44,44
61	52	17,31
88	76	15,79
131	110	19,09
140	94	48,94
873	665	31,28
120	99	21,21
189	169	11,83

## Constituições | Comparativo Sectorial Mensal / Acumulado



### INFORMAÇÃO E TELECOMUNICAÇÕES

Comparativo Mensal Fev/Jan **38** **75** **-49,3 %**

Comparativo Anual 2019 / 2018 **113** **100** **13 %**



### FINANCEIRAS E SEGUROS

**77** **81** **-4,94 %**

**158** **160** **-1,25 %**



### IMOBILIARIA

**411** **466** **-11,8 %**

**877** **867** **1,15 %**



### AGRICULTURA, PECUÁRIA, ÇAÇA E PESCAS

**144** **194** **-25,8 %**

**338** **238** **42,02 %**



### EDUCAÇÃO

Comparativo Mensal Fev/Jan **71** **68** **4,41 %**

Comparativo Anual 2019 / 2018 **139** **110** **26,36 %**



### ELECTRICIDADE GÁS E ÁGUA

**8** **14** **-42,9 %**

**22** **21** **4,76 %**



### SAÚDE E APOIO SOCIAL

**294** **529** **-44,4 %**

**823** **531** **54,99 %**



### SERVIÇOS

**1202** **1791** **-32,9 %**

**2993** **2616** **14,41 %**

## Constituições | Comparativo Sectorial Mensal / Acumulado



### ADMINISTRAÇÃO PÚBLICA

Comparativo Mensal Fev/Jan **0** **0** **0** %

Comparativo Anual 2019 / 2018 **0** **2** **0** %



### CONSTRUÇÃO

**596** **875** **-31,9** %

**1471** **980** **50,1** %



### COMÉRCIO POR GROSSO

**273** **398** **-31,4** %

**671** **611** **9,82** %



### INDÚSTRIAS EXTRATIVAS

**7** **6** **16,67** %

**13** **11** **18,18** %



### TRANSPORTES E LOGÍSTICA

Comparativo Mensal Fev/Jan **352** **407** **-13,5** %

Comparativo Anual 2019 / 2018 **759** **336** **125,9** %



### COMÉRCIO A RETALHO

**576** **770** **-25,2** %

**1346** **1122** **19,96** %



### INDÚSTRIAS TRANSFORMADORAS

**263** **438** **-40** %

**701** **545** **28,62** %



### RESTAURAÇÃO E TURISMO

**505** **636** **-20,6** %

**1141** **1039** **9,82** %

## Análise de Tendências | Evolução Mensal

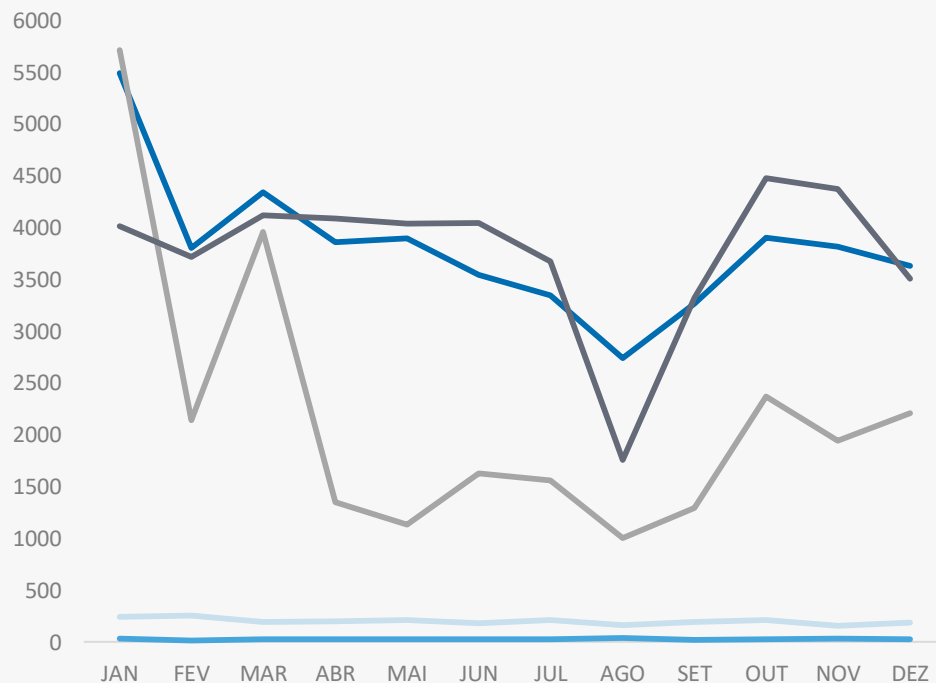

Total Anual 2018

INSOLVÊNCIAS

2407

PER

330

CONSTITUIÇÕES

45651

ENCERRAMENTOS

26306

AÇÕES JUDICIAIS

45126





## FICHA TÉCNICA

### OBSERVATÓRIO INFOTRUST

O Observatório Infotrust analisa informação relativa a sociedades empresariais e outras entidades ativas, com sede em Portugal, com as naturezas Jridicas de Sociedades Anónimas, Sociedades por Quotas, Sociedades Unipessoais, Entidades Públicas, Associações, Cooperativas e outras Sociedades. Não fazem parte desta análise os empresários em nome individual.

Todas as entidades foram atualizadas com o CAE (Classificação Actividade Económica) Rev3., tendo sido também classificadas através da localização da sua sede, representando os 22 Distritos de Portugal.

Os Setores de Actividade são um agrupamento criado pela Infotrust, com base na Tabela de CAE .

(+351) 21 424 90 00

[geral@infotrust.pt](mailto:geral@infotrust.pt)



**infotrust**

SUBSCREVER OBSERVATÓRIO

[www.infotrust.pt](http://www.infotrust.pt)

© Copyright Infotrust | Todos os Direitos Reservados. Proibida a reprodução total ou parcial.