OBSERVATÓRIO **INFOTRUST**

AÇÕES JUDICIAIS



www.infotrust.pt

© Copyright - Todos os Direitos Reservados. Propriedade Infotrust, proibida a reprodução total ou parcial.



OBSERVATÓRIO | AÇÕES JUDICIAIS

01. Análise de Tendências
02. Observatório Distrital
03. Observatório Sectorial

OBSERVATÓRIO INFOTRUST AÇÕES JUDICIAIS

O Observatório Infotrust disponibiliza a evolução diária do número de Ações Judiciais registadas em território nacional, com segmentação Geográfica e por Sector de Atividade e as respetivas comparações com o exato período homólogo.

São consideradas as entidades com processos judiciais no período indicado, com publicação no portal Citius do Ministério da Justiça.

Os dados são atualizados diariamente e permitem-lhe de forma prática e eficaz, aceder a toda a informação estatística sobre a dinâmica diária das Ações Judiciais registadas em Portugal

Ações Judiciais | Comparativo Períodos Homólogos

	Fevereiro	Janeiro	Varição (%)
Comparativo Mensal	3783	4003	-5,5

	2019	2018	Varição (%)
Comparativo Acumulado	7786	7732	0,7

Comparativo Mensal

Comparativo Acumulado

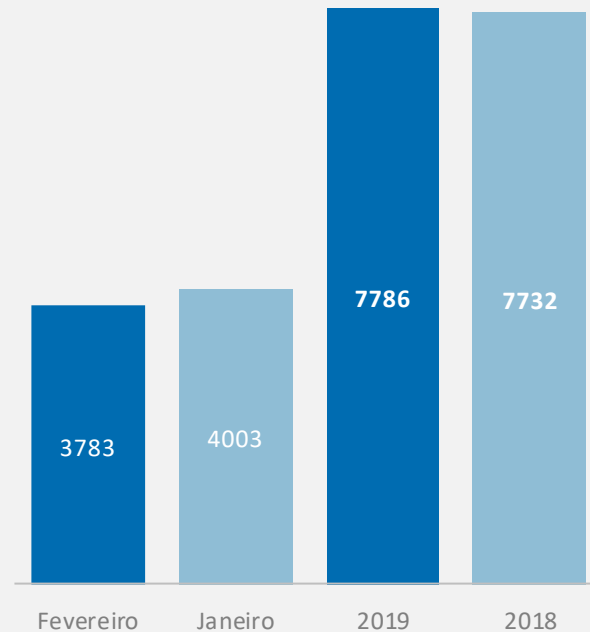

Ações Judiciais | Evolução Mensal

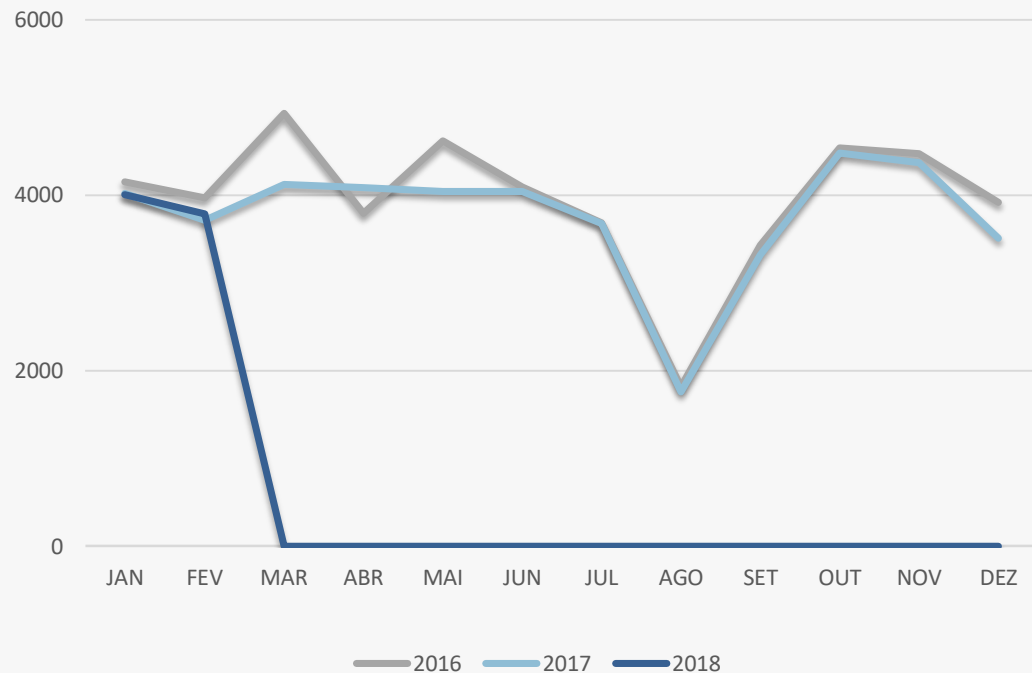

Total Anual

2017

47417

2018

45126

2019

7786

Ações Judiciais | Comparativo Geográfico Mensal / Acumulado

	Fevereiro	Janeiro	Varição (%)	2019	2018	Varição (%)
AÇORES	63	43	46,51	106	112	-5,36
A VEIRO	246	281	-12,46	527	525	0,38
BEJA	32	28	14,29	60	60	0
BRAGA	366	403	-9,18	769	711	8,16
BRAGANCA	33	56	-41,07	89	77	15,58
CASTELO BRANCO	56	51	9,80	107	124	-13,71
COIMBRA	145	130	11,54	275	297	-7,41
EVORA	39	45	-13,33	84	116	-27,59
FARO	143	154	-7,14	297	293	1,37
GUARDA	38	40	-5,00	78	75	4
LEIRIA	176	186	-5,38	362	320	13,13
LISBOA	1009	1039	-2,89	2048	2117	-3,26
MADEIRA	87	84	3,57	171	144	18,75
PORTALEGRE	30	34	-11,76	64	36	77,78
PORTO	743	782	-4,99	1525	1548	-1,49
SANTAREM	121	148	-18,24	269	303	-11,22
SETUBAL	210	232	-9,48	442	422	4,74
VIANA DO CASTELO	64	75	-14,67	139	136	2,21
VILA REAL	53	81	-34,57	134	117	14,53
UISEU	112	99	13,13	211	193	9,33

Ações Judiciais | Comparativo Sectorial Mensal / Acumulado



INFORMAÇÃO E TELECOMUNICAÇÕES

Comparativo Mensal Fev/Jan **38** **34** **11,8** %

Comparativo Anual 2019 / 2018 **72** **72** **0** %



FINANCEIRAS E SEGUROS

102 **103** **-0,97** %

205 **212** **-3,3** %



IMOBILIARIA

146 **205** **-28,8** %

351 **346** **1,45** %



AGRICULTURA, PECUÁRIA, CAÇA E PISCAS

96 **106** **-9,43** %

202 **201** **0,5** %



EDUCAÇÃO

Comparativo Mensal Fev/Jan **44** **44** **0** %

Comparativo Anual 2019 / 2018 **88** **100** **-12** %



ELECTRICIDADE GÁS E ÁGUA

11 **14** **-21,4** %

25 **15** **66,67** %



SAÚDE E APOIO SOCIAL

139 **122** **13,9** %

261 **250** **4,4** %



SERVIÇOS

573 **563** **1,78** %

1136 **1104** **2,9** %

Ações Judiciais | Comparativo Sectorial Mensal / Acumulado



ADMINISTRAÇÃO PÚBLICA

Comparativo Mensal Fev/Jan **36** **49** **-26,5** %

Comparativo Anual 2019 / 2018 **85** **81** **4,94** %



CONSTRUÇÃO

504 **530** **-4,91** %

1034 **1018** **1,57** %



COMÉRCIO POR GROSSO

318 **384** **-17,2** %

702 **721** **-2,64** %



INDÚSTRIAS EXTRATIVAS

7 **16** **-56,3** %

23 **33** **-30,3** %



TRANSPORTES E LOGÍSTICA

Comparativo Mensal Fev/Jan **247** **273** **-9,52** %

Comparativo Anual 2019 / 2018 **520** **533** **-2,44** %



COMÉRCIO A RETALHO

493 **543** **-9,21** %

1036 **1117** **-7,25** %



INDÚSTRIAS TRANSFORMADORAS

603 **601** **0,33** %

1204 **1141** **5,52** %



RESTAURAÇÃO E TURISMO

403 **396** **1,77** %

799 **747** **6,96** %

Análise de Tendências | Evolução Mensal

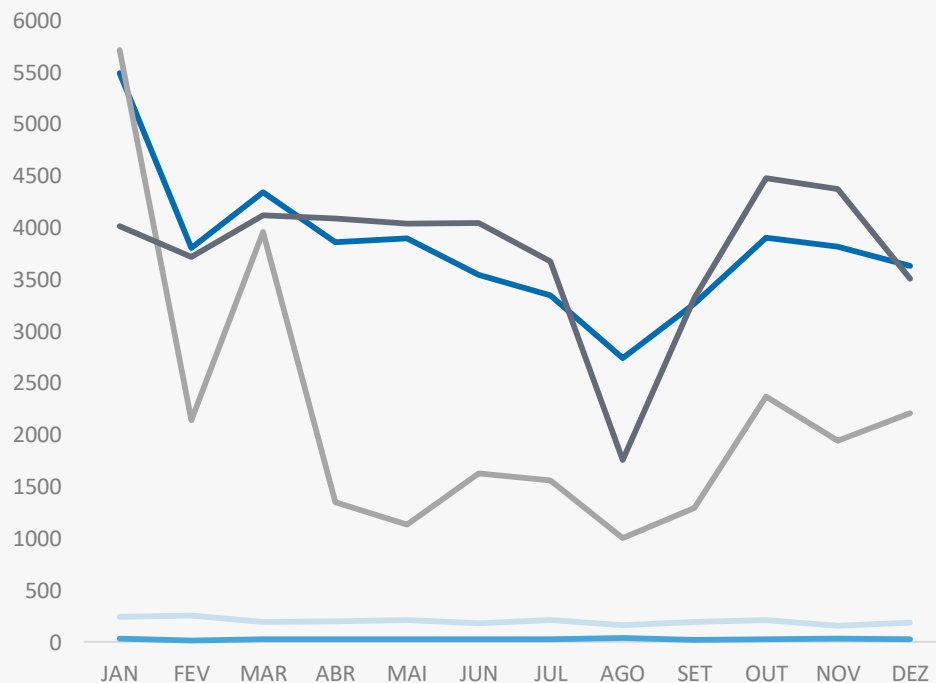

Total Anual 2018

INSOLVÊNCIAS

2407

PER

330

CONSTITUIÇÕES

45651

ENCERRAMENTOS

26306

AÇÕES JUDICIAIS

45126



FICHA TÉCNICA

OBSERVATÓRIO INFOTRUST

O Observatório Infotrust analisa informação relativa a sociedades empresariais e outras entidades ativas, com sede em Portugal, com as naturezas Jridicas de Sociedades Anónimas, Sociedades por Quotas, Sociedades Unipessoais, Entidades Públicas, Associações, Cooperativas e outras Sociedades. Não fazem parte desta análise os empresários em nome individual.

Todas as entidades foram atualizadas com o CAE (Classificação Actividade Económica) Rev3., tendo sido também classificadas através da localização da sua sede, representando os 22 Distritos de Portugal.

Os Setores de Actividade são um agrupamento criado pela Infotrust, com base na Tabela de CAE .

(+351) 21 424 90 00

geral@infotrust.pt



infotrust

SUBSCREVER OBSERVATÓRIO

www.infotrust.pt

© Copyright Infotrust | Todos os Direitos Reservados. Proibida a reprodução total ou parcial.