OBSERVATÓRIO **INFOTRUST**

CONSTITUIÇÕES



www.infotrust.pt

© Copyright -Todos os Direitos Reservados. Propriedade Infotrust, proibida a reprodução total ou parcial.



OBSERVATÓRIO | CONSTITUIÇÕES

01. Análise de Tendências
02. Observatório Distrital
03. Observatório Sectorial

OBSERVATÓRIO INFOTRUST CONSTITUIÇÕES

O Observatório Infotrust disponibiliza a evolução diária do número de Constituições registadas em território nacional, com segmentação Geográfica e por Sector de Atividade e as respetivas comparações com o exato período homólogo.

São consideradas as entidades com processos judiciais no período indicado, com publicação no portal Citius do Ministério da Justiça.

Os dados são atualizados diariamente e permitem-lhe de forma prática e eficaz, aceder a toda a informação estatística sobre a dinâmica diária das Constituições registadas em Portugal

Constituições | Comparativo Períodos Homólogos

	Outubro	Setembro	Variação (%)
Comparativo Mensal	3751	3117	20,34

	2018	2017	Variação (%)
Comparativo Acumulado	37893	34428	10,06

Comparativo Anual

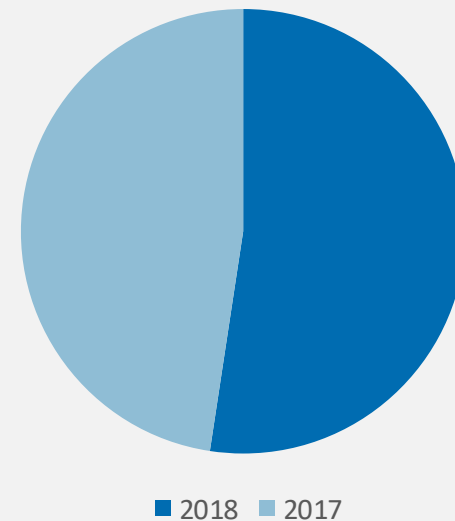

Constituições | Evolução Mensal

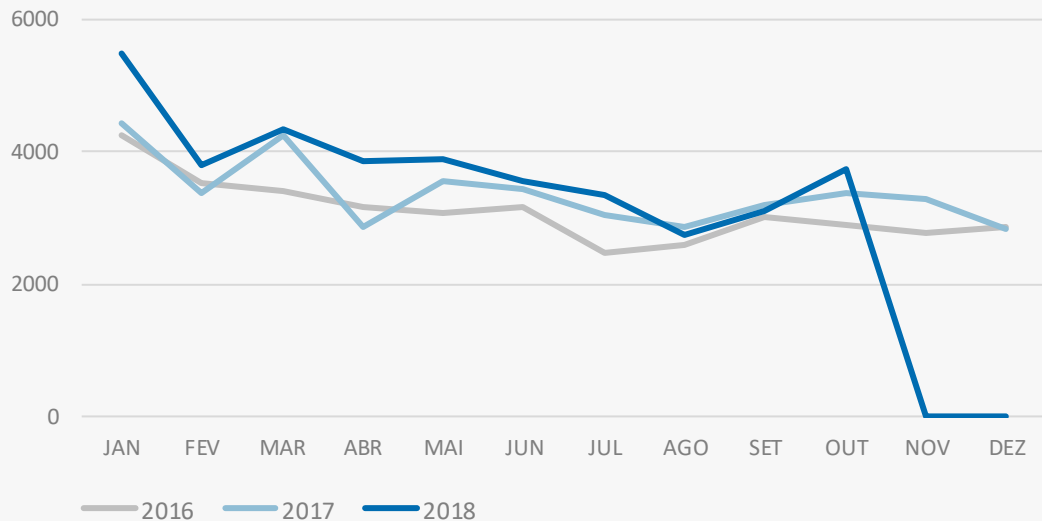

Total Anual

2016

37247

2017

40551

2018

37893

Constituições | Comparativo Geográfico Mensal / Acumulado

	Outubro	Setembro	Varição (%)
GUARDA	33	22	50
BEJA	50	51	-1,96
AÇORES	24	28	-14,29
SETUBAL	284	256	10,94
UISEU	78	57	36,84
FARO	183	143	27,97
MADEIRA	85	75	13,33
EVORA	54	47	14,89
PORTALEGRE	23	23	0
VIANA DO CASTELO	42	32	31,25
SANTAREM	91	94	-3,19
COIMBRA	77	72	6,94
LEIRIA	125	107	16,82
VILA REAL	34	33	3,03
PORTO	721	562	28,29
AVEIRO	174	131	32,82
BRAGA	272	239	13,81
LISBOA	1348	1102	22,32
BRAGANCA	25	21	19,05
CASTELO BRANCO	23	22	4,55

2018	2017	Varição (%)
268	263	1,9
410	447	-8,28
365	374	-2,41
2751	2255	22
741	740	0,14
2012	1817	10,73
887	838	5,85
453	419	8,11
201	258	-22,09
607	564	7,62
934	911	2,52
927	873	6,19
1307	1256	4,06
405	405	0
6688	5768	15,95
1639	1551	5,67
2669	2420	10,29
12854	11055	16,27
204	246	-17,07
320	331	-3,32

Constituições | Comparativo Sectorial Mensal / Acumulado



INFORMAÇÃO E TELECOMUNICAÇÕES

Comparativo Mensal Out/Set **37** **27** **37,04 %**

Comparativo Anual 2018 / 2017 **390** **373** **4,56 %**



FINANCEIRAS E SEGUROS

38 **35** **8,57 %**

503 **449** **12,03 %**



IMOBILIARIA

359 **313** **14,7 %**

3823 **3103** **23,2 %**



AGRICULTURA, PECUÁRIA, ÇAÇA E PESCAS

86 **136** **-36,8 %**

1128 **1470** **-23,3 %**



EDUCAÇÃO

Comparativo Mensal Out/Set **29** **45** **-35,6 %**

Comparativo Anual 2018 / 2017 **478** **419** **14,08 %**



ELECTRICIDADE GÁS E ÁGUA

13 **4** **225 %**

98 **87** **12,64 %**



SAÚDE E APOIO SOCIAL

149 **162** **-8,02 %**

1792 **1493** **20,03 %**



SERVIÇOS

829 **830** **-0,12 %**

10686 **10141** **5,37 %**

Constituições | Comparativo Sectorial Mensal / Acumulado



ADMINISTRAÇÃO PÚBLICA

Comparativo Mensal Out/Set **0** **0** **0** %

Comparativo Anual 2018 / 2017 **6** **5** **20** %



CONSTRUÇÃO

318 **297** 7,07 %

3571 **2985** 19,63 %



COMÉRCIO POR GROSSO

226 **203** 11,33 %

2448 **2332** 4,97 %



INDÚSTRIAS EXTRATIVAS

0 **0** **0** %

24 **18** **33,33** %



TRANSPORTES E LOGÍSTICA

Comparativo Mensal Out/Set **190** **143** 32,87 %

Comparativo Anual 2018 / 2017 **1570** **1025** 53,17 %



COMÉRCIO A RETALHO

346 **359** -3,62 %

4243 **4152** 2,19 %



INDÚSTRIAS TRANSFORMADORAS

162 **212** -23,6 %

2111 **2022** 4,4 %



RESTAURAÇÃO E TURISMO

393 **351** 11,97 %

4408 **4307** 2,35 %

Análise de Tendências | Evolução Mensal

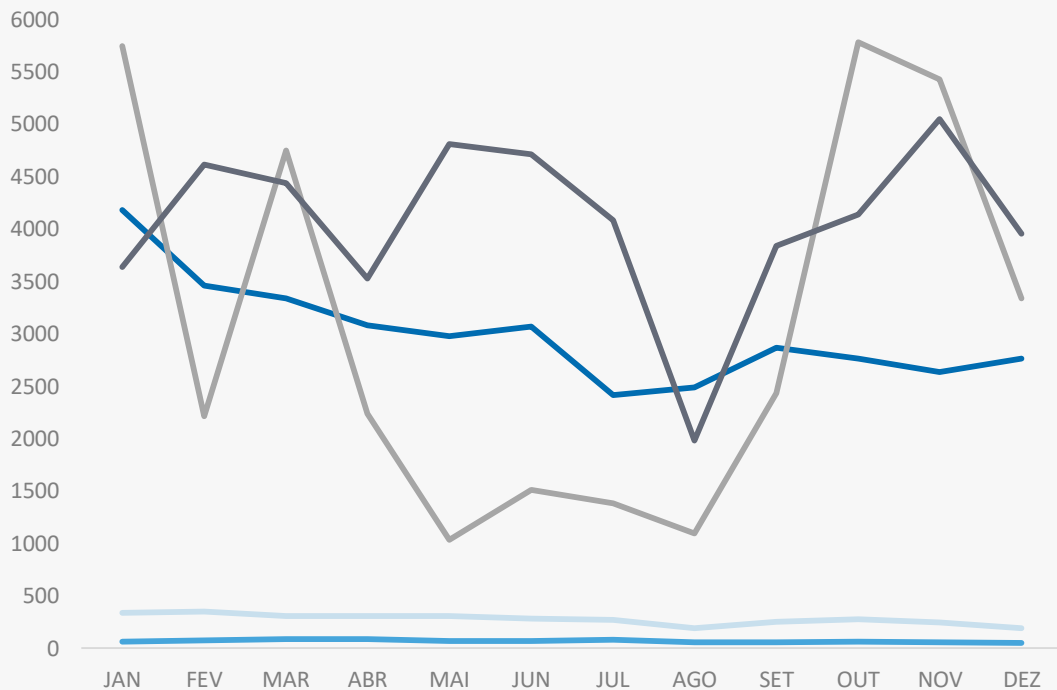

Total Anual 2017

INSOLVÊNCIAS

2726

PER

482

CONSTITUIÇÕES

38647

ENCERRAMENTOS

14476

AÇÕES JUDICIAIS

49933



FICHA TÉCNICA OBSERVATÓRIO INFOTRUST

O Observatório Infotrust analisa informação relativa a sociedades empresariais e outras entidades ativas, com sede em Portugal, com as naturezas Jridicas de Sociedades Anónimas, Sociedades por Quotas, Sociedades Unipessoais, Entidades Públicas, Associações, Cooperativas e outras Sociedades. Não fazem parte desta análise os empresários em nome individual.

Todas as entidades foram atualizadas com o CAE (Classificação Actividade Económica) Rev3., tendo sido também classificadas através da localização da sua sede, representando os 22 Distritos de Portugal.

Os Setores de Actividade são um agrupamento criado pela Infotrust, com base na Tabela de CAE .

(+351) 21 424 90 00

geral@infotrust.pt



infotrust

SUBSCREVER OBSERVATÓRIO

www.infotrust.pt

© Copyright Infotrust | Todos os Direitos Reservados. Proibida a reprodução total ou parcial.