OBSERVATÓRIO **INFOTRUST**

AÇÕES JUDICIAIS



www.infotrust.pt

© Copyright - Todos os Direitos Reservados. Propriedade Infotrust, proibida a reprodução total ou parcial.



OBSERVATÓRIO | AÇÕES JUDICIAIS

01. Análise de Tendências
02. Observatório Distrital
03. Observatório Sectorial

OBSERVATÓRIO INFOTRUST AÇÕES JUDICIAIS

O Observatório Infotrust disponibiliza a evolução diária do número de Ações Judiciais registadas em território nacional, com segmentação Geográfica e por Sector de Atividade e as respetivas comparações com o exato período homólogo.

São consideradas as entidades com processos judiciais no período indicado, com publicação no portal Citius do Ministério da Justiça.

Os dados são atualizados diariamente e permitem-lhe de forma prática e eficaz, aceder a toda a informação estatística sobre a dinâmica diária das Ações Judiciais registadas em Portugal

Ações Judiciais | Comparativo Períodos Homólogos

	Setembro	Agosto	Varição (%)
Comparativo Mensal	3485	1860	87,37

	2018	2017	Varição (%)
Comparativo Acumulado	34441	36425	-5,45

Comparativo Mensal

Comparativo Acumulado

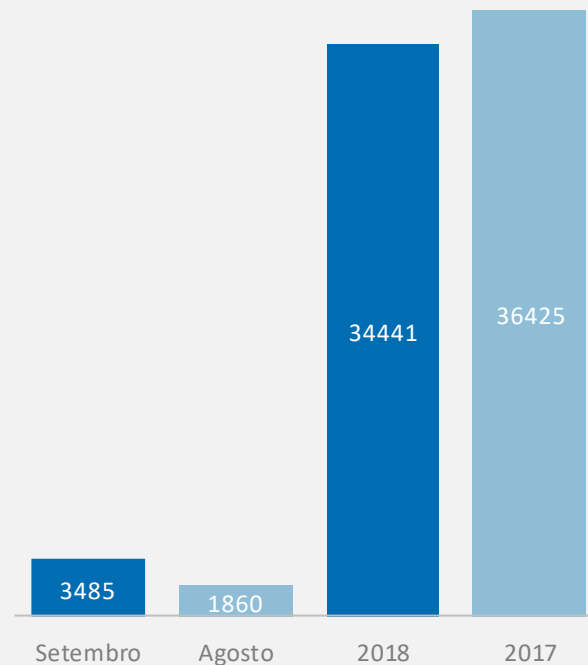

Ações Judiciais | Evolução Mensal

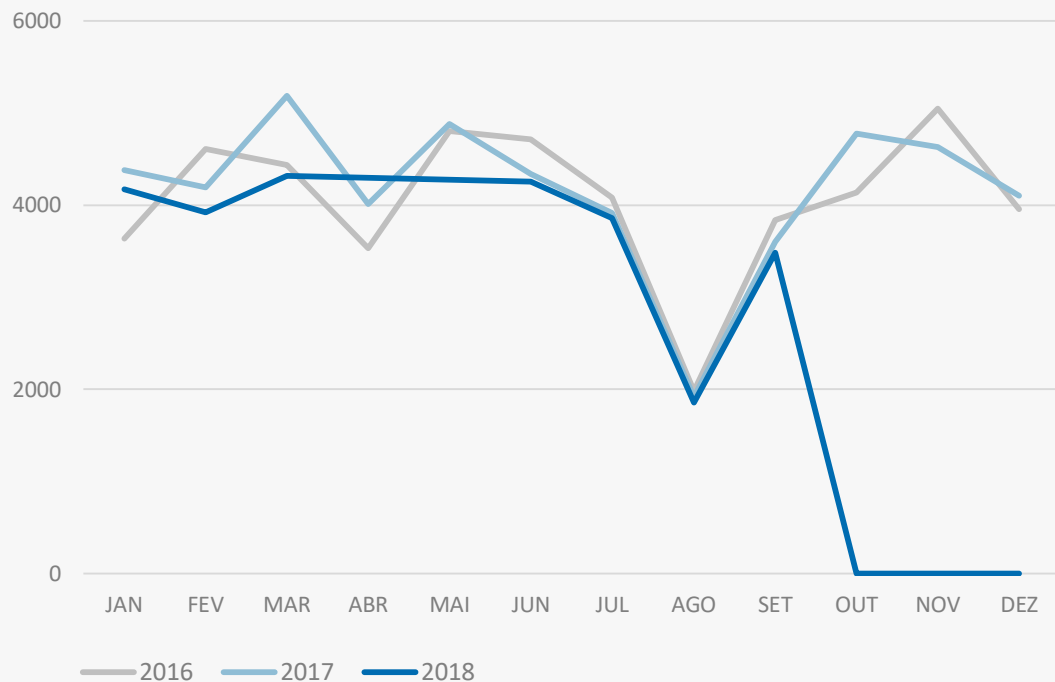

Total Anual

2016

48770

2017

49932

2018

34441

Ações Judiciais | Comparativo Geográfico Mensal / Acumulado

	Setembro	Agosto	Varição (%)	2018	2017	Varição (%)
CASTELO BRANCO	71	32	121,88	510	504	1,19
EVORA	44	26	69,23	483	454	6,39
PORTALEGRE	39	16	143,75	245	279	-12,19
GUARDA	29	15	93,33	310	382	-18,85
FARO	131	61	114,75	1278	1462	-12,59
LISBOA	936	538	73,98	9320	10115	-7,86
SANTAREM	133	77	72,73	1367	1340	2,01
MADEIRA	75	96	-21,88	771	792	-2,65
BRAGA	327	160	104,38	3179	3187	-0,25
PORTO	704	347	102,88	6874	7207	-4,62
ISEU	109	43	153,49	929	919	1,09
AVEIRO	207	108	91,67	2241	2426	-7,63
LEIRIA	133	64	107,81	1436	1629	-11,85
AÇORES	35	21	66,67	468	487	-3,9
COIMBRA	135	55	145,45	1265	1287	-1,71
BRAGANCA	25	22	13,64	325	290	12,07
VIANA DO CASTELO	72	33	118,18	615	630	-2,38
SETUBAL	181	109	66,06	1969	2189	-10,05
VILA REAL	61	25	144,00	501	488	2,66
BEJA	31	6	416,67	284	286	-0,7

Ações Judiciais | Comparativo Sectorial Mensal / Acumulado



INFORMAÇÃO E TELECOMUNICAÇÕES

Comparativo Mensal Set/Ago **30** **19** **57,9** %

Comparativo Anual 2018 / 2017 **351** **378** -7,14 %



FINANCEIRAS E SEGUROS

102 **74** **37,8** %

962 **1044** -7,85 %



IMOBILIARIA

157 **110** **42,7** %

1550 **1616** -4,08 %



AGRICULTURA, PECUÁRIA, ÇAÇA E PISCAS

92 **46** **100** %

931 **984** -5,39 %



EDUCAÇÃO

Comparativo Mensal Set/Ago **55** **18** **206** %

Comparativo Anual 2018 / 2017 **463** **435** 6,44 %



ELECTRICIDADE GÁS E ÁGUA

13 **11** **18,2** %

100 **106** -5,66 %



SAÚDE E APOIO SOCIAL

111 **56** **98,2** %

1141 **1216** -6,17 %



SERVIÇOS

529 **276** **91,7** %

5122 **5293** -3,23 %

Ações Judiciais | Comparativo Sectorial Mensal / Acumulado



ADMINISTRAÇÃO PÚBLICA

Comparativo Mensal Set/Ago **42** **23** **82,6** %

Comparativo Anual 2018 / 2017 **353** **356** -0,84 %



CONSTRUÇÃO

463 **208** 123 %

4504 **4804** -6,24 %



COMÉRCIO POR GROSSO

299 **165** **81,2** %

3145 **3491** -9,91 %



INDÚSTRIAS EXTRATIVAS

11 **2** **450** %

105 **139** -24,46 %



TRANSPORTES E LOGÍSTICA

Comparativo Mensal Set/Ago **289** **150** **92,7** %

Comparativo Anual 2018 / 2017 **2470** **2454** 0,65 %



COMÉRCIO A RETALHO

452 **248** **82,3** %

4686 **5085** -7,85 %



INDÚSTRIAS TRANSFORMADORAS

497 **260** **91,2** %

4875 **5147** -5,28 %



RESTAURAÇÃO E TURISMO

324 **181** **79** %

3486 **3653** -4,57 %

Análise de Tendências | Evolução Mensal

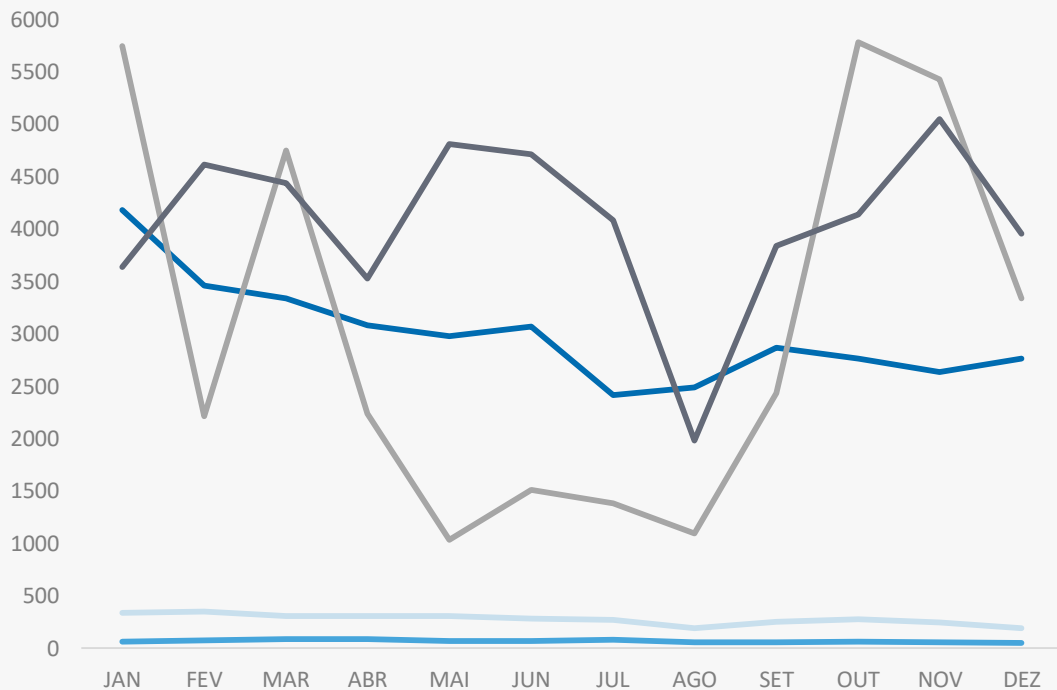

Total Anual 2017

INSOLVÊNCIAS

2726

PER

482

CONSTITUIÇÕES

38647

ENCERRAMENTOS

14476

AÇÕES JUDICIAIS

49933



FICHA TÉCNICA OBSERVATÓRIO INFOTRUST

O Observatório Infotrust analisa informação relativa a sociedades empresariais e outras entidades ativas, com sede em Portugal, com as naturezas Jridicas de Sociedades Anónimas, Sociedades por Quotas, Sociedades Unipessoais, Entidades Públicas, Associações, Cooperativas e outras Sociedades. Não fazem parte desta análise os empresários em nome individual.

Todas as entidades foram atualizadas com o CAE (Classificação Actividade Económica) Rev3., tendo sido também classificadas através da localização da sua sede, representando os 22 Distritos de Portugal.

Os Setores de Actividade são um agrupamento criado pela Infotrust, com base na Tabela de CAE .

(+351) 21 424 90 00

geral@infotrust.pt



infotrust

SUBSCREVER OBSERVATÓRIO

www.infotrust.pt

© Copyright Infotrust | Todos os Direitos Reservados. Proibida a reprodução total ou parcial.