OBSERVATÓRIO **INFOTRUST**

CONSTITUIÇÕES



www.infotrust.pt

© Copyright -Todos os Direitos Reservados. Propriedade Infotrust, proibida a reprodução total ou parcial.



OBSERVATÓRIO | CONSTITUIÇÕES

01. Análise de Tendências
02. Observatório Distrital
03. Observatório Sectorial

OBSERVATÓRIO INFOTRUST CONSTITUIÇÕES

O Observatório Infotrust disponibiliza a evolução diária do número de Constituições registadas em território nacional, com segmentação Geográfica e por Sector de Atividade e as respetivas comparações com o exato período homólogo.

São consideradas as entidades com processos judiciais no período indicado, com publicação no portal Citius do Ministério da Justiça.

Os dados são atualizados diariamente e permitem-lhe de forma prática e eficaz, aceder a toda a informação estatística sobre a dinâmica diária das Constituições registadas em Portugal

Constituições | Comparativo Períodos Homólogos

	Maio	Abril	Variação (%)
Comparativo Mensal	3685	3767	-2,18

	2018	2017	Variação (%)
Comparativo Acumulado	21062	18494	13,89

Comparativo
Anual

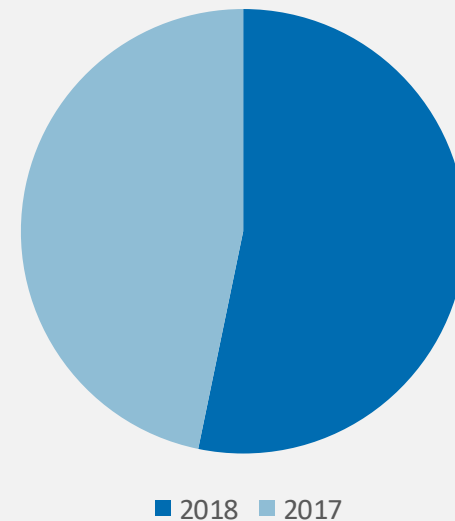

Constituições | Evolução Mensal

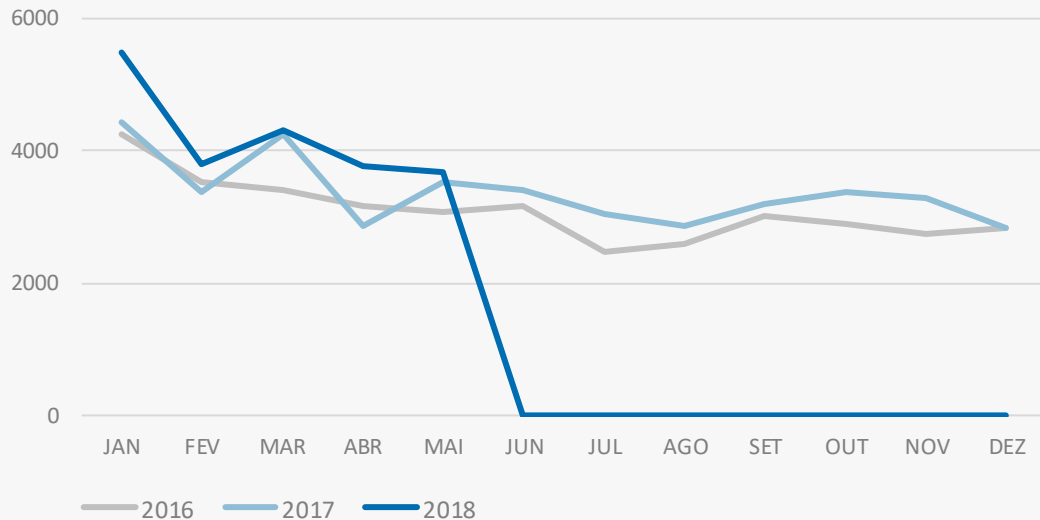

Total Anual

2016

37195

2017

40480

2018

21062

Constituições | Comparativo Geográfico Mensal / Acumulado

	Maio	Abril	Variação (%)
FARO	181	222	-18,47
SETUBAL	291	262	11,07
BEJA	44	44	0
PORTALEGRE	25	18	38,89
VIANA DO CASTELO	62	77	-19,48
LEIRIA	110	137	-19,71
EVORA	50	46	8,7
VILA REAL	43	37	16,22
SANTAREM	88	89	-1,12
AVEIRO	171	164	4,27
LISBOA	1324	1249	6
AÇORES	45	38	18,42
BRAGANCA	15	20	-25
CASTELO BRANCO	33	48	-31,25
PORTO	643	633	1,58
GUARDA	27	32	-15,63
UISEU	66	84	-21,43
COIMBRA	109	102	6,86
BRAGA	265	265	0
MADEIRA	90	92	-2,17

2018	2017	Variação (%)
1207	1041	15,95
1496	1220	22,62
213	278	-23,38
109	151	-27,81
364	315	15,56
733	676	8,43
237	231	2,6
232	228	1,75
511	517	-1,16
906	881	2,84
7042	5776	21,92
220	214	2,8
101	122	-17,21
186	185	0,54
3649	3111	17,29
161	123	30,89
434	405	7,16
555	459	20,92
1508	1328	13,55
490	433	13,16

Constituições | Comparativo Sectorial Mensal / Acumulado



INFORMAÇÃO E TELECOMUNICAÇÕES

Comparativo Mensal Mai/Abr **45** **36** **25** %

Comparativo Anual 2018 / 2017 **233** **210** **10,95** %



FINANCEIRAS E SEGUROS

56 **46** **21,74** %

309 **251** **23,11** %



IMOBILIARIA

442 **399** **10,78** %

2148 **1488** **44,35** %



AGRICULTURA, PECUÁRIA, CAÇA E PESCAS

102 **141** **-27,7** %

626 **995** **-37,1** %



EDUCAÇÃO

Comparativo Mensal Mai/Abr **51** **50** **2** %

Comparativo Anual 2018 / 2017 **264** **207** **27,54** %



ELECTRICIDADE GÁS E ÁGUA

7 **6** **16,67** %

48 **47** **2,13** %



SAÚDE E APOIO SOCIAL

161 **157** **2,55** %

1042 **847** **23,02** %



SERVIÇOS

937 **1064** **-11,9** %

5940 **5378** **10,45** %

Constituições | Comparativo Sectorial Mensal / Acumulado



ADMINISTRAÇÃO PÚBLICA

Comparativo Mensal Mai/Abr **0** **0** **0** %

Comparativo Anual 2018 / 2017 **2** **4** **-50** %



CONSTRUÇÃO

363 **344** **5,52** %

2047 **1618** **26,51** %



COMÉRCIO POR GROSSO

254 **256** **-0,78** %

1375 **1269** **8,35** %



INDUSTRIAS EXTRATIVAS

2 **2** **0** %

18 **12** **50** %



TRANSPORTES E LOGÍSTICA

Comparativo Mensal Mai/Abr **159** **143** **11,19** %

Comparativo Anual 2018 / 2017 **760** **486** **56,38** %



COMÉRCIO A RETALHO

397 **416** **-4,57** %

2449 **2366** **3,51** %



INDUSTRIAS TRANSFORMADORAS

208 **237** **-12,2** %

1240 **1077** **15,13** %



RESTAURAÇÃO E TURISMO

501 **470** **6,6** %

2561 **2232** **14,74** %

Análise de Tendências | Evolução Mensal

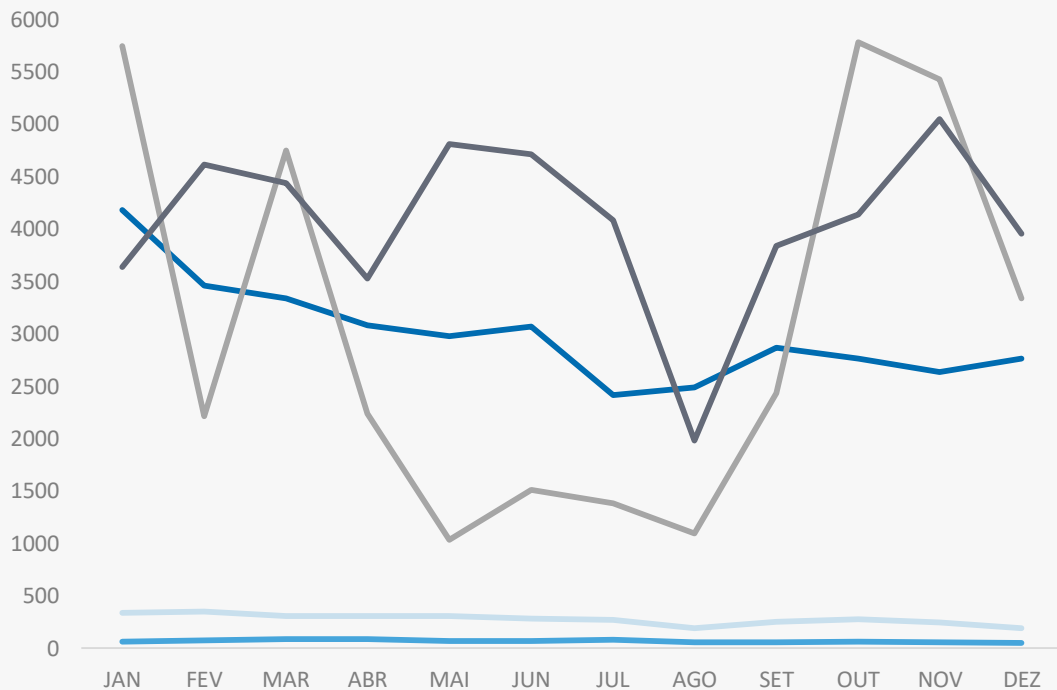

Total Anual 2017

INSOLVÊNCIAS

2726

PER

482

CONSTITUIÇÕES

38647

ENCERRAMENTOS

14476

AÇÕES JUDICIAIS

49933



FICHA TÉCNICA OBSERVATÓRIO INFOTRUST

O Observatório Infotrust analisa informação relativa a sociedades empresariais e outras entidades ativas, com sede em Portugal, com as naturezas Jridicas de Sociedades Anónimas, Sociedades por Quotas, Sociedades Unipessoais, Entidades Públicas, Associações, Cooperativas e outras Sociedades. Não fazem parte desta análise os empresários em nome individual.

Todas as entidades foram atualizadas com o CAE (Classificação Actividade Económica) Rev3., tendo sido também classificadas através da localização da sua sede, representando os 22 Distritos de Portugal.

Os Setores de Actividade são um agrupamento criado pela Infotrust, com base na Tabela de CAE .

Apoio ao Cliente: 707 224 900

www.infotrust.pt

(+351) 21 424 90 00

geral@infotrust.pt



infotrust

SUBSCREVER OBSERVATÓRIO

www.infotrust.pt

© Copyright Infotrust | Todos os Direitos Reservados. Proibida a reprodução total ou parcial.