OBSERVATÓRIO **INFOTRUST**

AÇÕES JUDICIAIS



www.infotrust.pt

© Copyright -Todos os Direitos Reservados. Propriedade Infotrust, proibida a reprodução total ou parcial.



OBSERVATÓRIO | AÇÕES JUDICIAIS

01. Análise de Tendências
02. Observatório Distrital
03. Observatório Sectorial

OBSERVATÓRIO INFOTRUST AÇÕES JUDICIAIS

O Observatório Infotrust disponibiliza a evolução diária do número de Ações Judiciais registadas em território nacional, com segmentação Geográfica e por Sector de Atividade e as respetivas comparações com o exato período homólogo.

São consideradas as entidades com processos judiciais no período indicado, com publicação no portal Citius do Ministério da Justiça.

Os dados são atualizados diariamente e permitem-lhe de forma prática e eficaz, aceder a toda a informação estatística sobre a dinâmica diária das Ações Judiciais registadas em Portugal

Ações Judiciais | Comparativo Períodos Homólogos

	Maio	Abril	Variação (%)
Comparativo Mensal	4276	4298	-0,51

	2018	2017	Variação (%)
Comparativo Acumulado	20979	22654	-7,39

Comparativo Mensal

Comparativo Acumulado

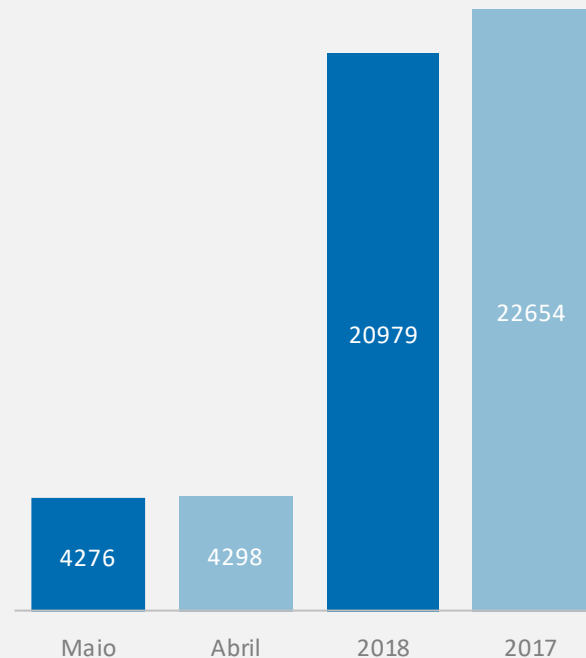

Ações Judiciais | Evolução Mensal

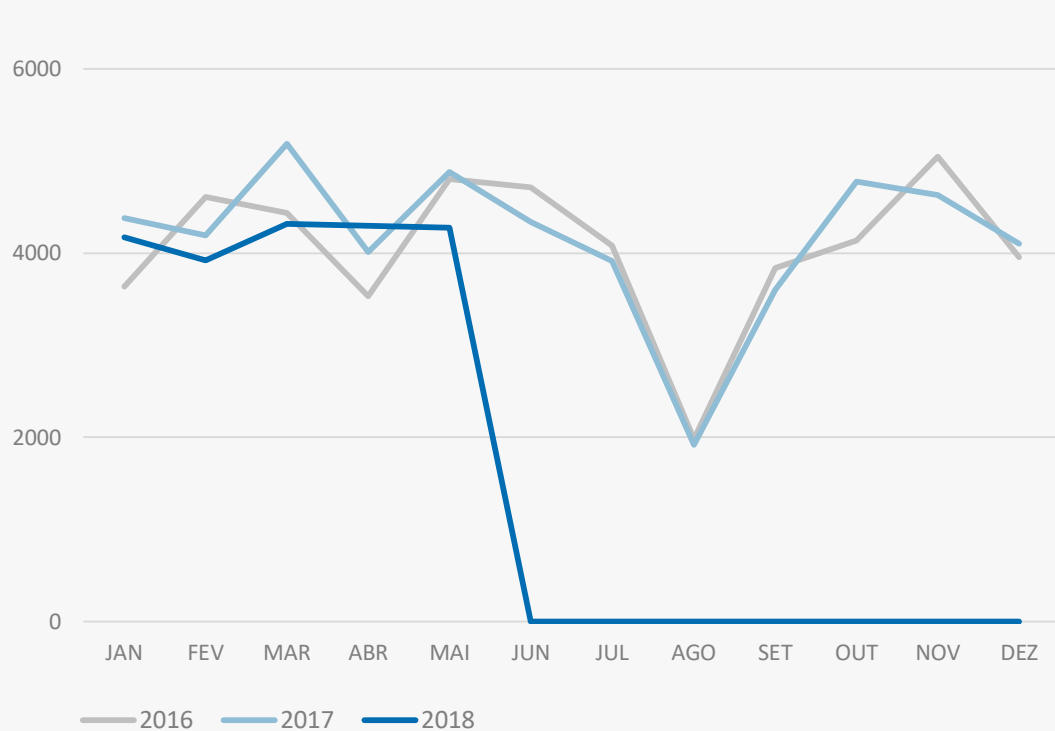

Total Anual

2016

48773

2017

49932

2018

20979

Ações Judiciais | Comparativo Geográfico Mensal / Acumulado

	Maio	Abril	Variação (%)	2018	2017	Variação (%)
FARO	167	148	12,84	767	895	-14,3
COIMBRA	161	136	18,38	768	807	-4,83
PORTO	821	855	-3,98	4193	4441	-5,58
CASTELO BRANCO	50	65	-23,08	302	305	-0,98
VIANA DO CASTELO	75	80	-6,25	364	385	-5,45
EVORA	63	71	-11,27	314	274	14,6
SETUBAL	246	241	2,07	1210	1386	-12,7
A VEIRO	288	301	-4,32	1402	1499	-6,47
UISEU	128	118	8,47	555	587	-5,45
MADEIRA	112	85	31,76	433	485	-10,72
AÇORES	58	58	0,00	303	293	3,41
PORTALEGRE	38	32	18,75	147	175	-16
BRAGA	415	402	3,23	1970	1960	0,51
BEJA	45	48	-6,25	185	188	-1,6
SANTAREM	175	162	8,02	834	835	-0,12
GUARDA	56	40	40,00	202	235	-14,04
VILA REAL	69	57	21,05	300	297	1,01
LEIRIA	182	186	-2,15	889	1014	-12,33
LISBOA	1081	1158	-6,65	5595	6374	-12,22
BRAGANCA	37	45	-17,78	204	175	16,57

Ações Judiciais | Comparativo Sectorial Mensal / Acumulado



INFORMAÇÃO E TELECOMUNICAÇÕES

Comparativo Mensal Mai/Abr **44** **50** -12 %

Comparativo Anual 2018 / 2017 **212** **237** -10,55 %



FINANCEIRAS E SEGUROS

113 **113** **0** %

556 **613** -9,3 %



IMOBILIARIA

190 **179** **6,15** %

907 **993** -8,66 %



AGRICULTURA, PECUÁRIA, CAÇA E PISCAS

129 **129** **0** %

578 **585** -1,2 %



EDUCAÇÃO

Comparativo Mensal Mai/Abr **56** **54** **3,7** %

Comparativo Anual 2018 / 2017 **280** **276** **1,45** %



ELECTRICIDADE GÁS E ÁGUA

10 **12** **-16,7** %

49 **58** **-15,52** %



SAÚDE E APOIO SOCIAL

149 **139** **7,19** %

690 **737** **-6,38** %



SERVIÇOS

671 **613** **9,46** %

3070 **3281** **-6,43** %

Ações Judiciais | Comparativo Sectorial Mensal / Acumulado



ADMINISTRAÇÃO PÚBLICA

Comparativo Mensal Mai/Abr **33** **46** -28,3 %

Comparativo Anual 2018 / 2017 **207** **223** -7,17 %



CONSTRUÇÃO

550 **537** 2,42 %

2769 **3085** -10,24 %



COMÉRCIO POR GROSSO

418 **388** 7,73 %

1951 **2226** -12,35 %



INDÚSTRIAS EXTRATIVAS

13 **10** **30** %

68 **91** -25,27 %



TRANSPORTES E LOGÍSTICA

Comparativo Mensal Mai/Abr **309** **295** 4,75 %

Comparativo Anual 2018 / 2017 **1437** **1483** -3,1 %



COMÉRCIO A RETALHO

576 **570** 1,05 %

2934 **3148** -6,8 %



INDÚSTRIAS TRANSFORMADORAS

576 **613** -6,04 %

2978 **3253** -8,45 %



RESTAURAÇÃO E TURISMO

422 **525** -19,6 %

2179 **2217** -1,71 %

Análise de Tendências | Evolução Mensal

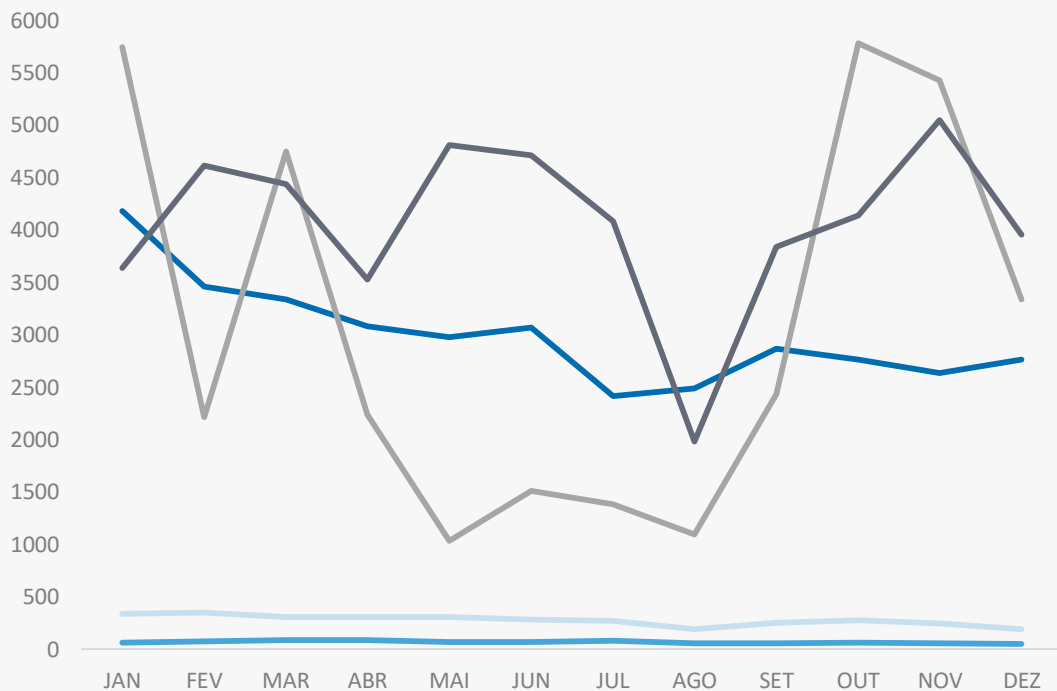

Total Anual 2017

INSOLVÊNCIAS

2726

PER

482

CONSTITUIÇÕES

38647

ENCERRAMENTOS

14476

AÇÕES JUDICIAIS

49933



FICHA TÉCNICA OBSERVATÓRIO INFOTRUST

O Observatório Infotrust analisa informação relativa a sociedades empresariais e outras entidades ativas, com sede em Portugal, com as naturezas Jridicas de Sociedades Anónimas, Sociedades por Quotas, Sociedades Unipessoais, Entidades Públicas, Associações, Cooperativas e outras Sociedades. Não fazem parte desta análise os empresários em nome individual.

Todas as entidades foram atualizadas com o CAE (Classificação Actividade Económica) Rev3., tendo sido também classificadas através da localização da sua sede, representando os 22 Distritos de Portugal.

Os Setores de Actividade são um agrupamento criado pela Infotrust, com base na Tabela de CAE .

(+351) 21 424 90 00

geral@infotrust.pt



infotrust

SUBSCREVER OBSERVATÓRIO

www.infotrust.pt

© Copyright Infotrust | Todos os Direitos Reservados. Proibida a reprodução total ou parcial.