

---

# OBSERVATÓRIO **INFOTRUST**

## INSOLVÊNCIAS



[www.infotrust.pt](http://www.infotrust.pt)

© Copyright -Todos os Direitos Reservados. Propriedade Infotrust, proibida a reprodução total ou parcial.



## OBSERVATÓRIO | INSOLVÊNCIAS

01. Análise de Tendências
02. Observatório Distrital
03. Observatório Sectorial

## OBSERVATÓRIO INFOTRUST INSOLVÊNCIAS

O Observatório Infotrust disponibiliza a evolução diária do número de Insolvências registadas em território nacional, com segmentação Geográfica e por Sector de Atividade e as respetivas comparações com o exato período homólogo.

São consideradas as entidades com processos judiciais no período indicado, com publicação no portal Citius do Ministério da Justiça.

Os dados são atualizados diariamente e permitem-lhe de forma prática e eficaz, aceder a toda a informação estatística sobre a dinâmica diária de Insolvências registadas em Portugal.

## Insolvências | Comparativo Períodos Homólogos

	Abril	Março	Variação (%)
Comparativo Mensal	195	195	0

	2018	2017	Variação (%)
Comparativo Acumulado	887	979	-9,4

Comparativo Mensal

Comparativo Acumulado

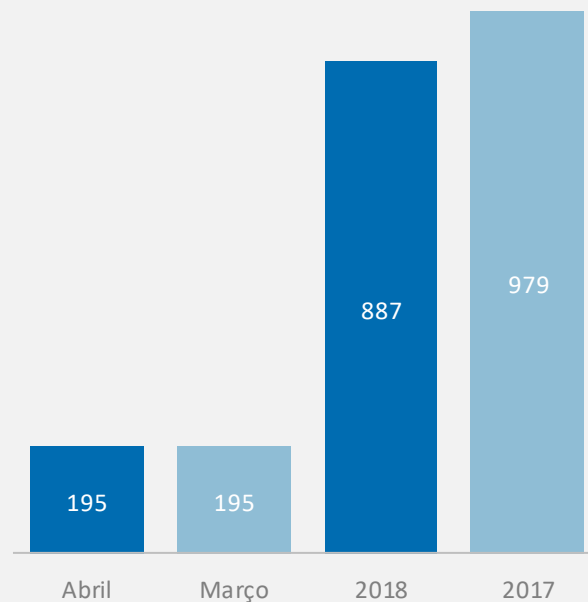

## Insolvências | Evolução Mensal

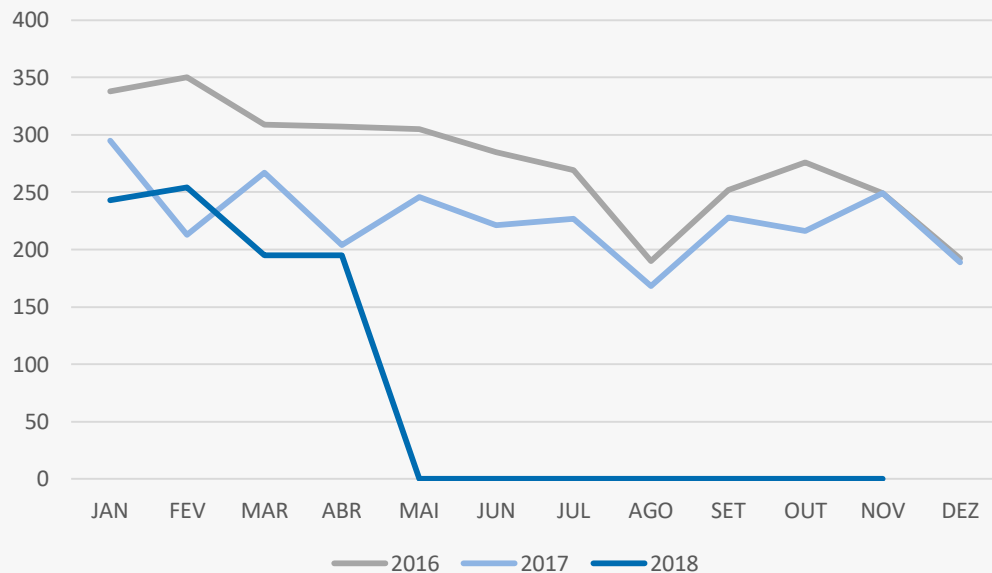

Total Anual

2016

3322

2017

2723

2018

693

## Insolvências | Comparativo Geográfico Mensal / Acumulado

	Abril	Março	Variação (%)
Açores	11	3	266,67
Aveiro	15	21	-28,57
Beja	4	1	300
Braga	21	20	5
Bragança	3	2	50
Castelo Branco	1	4	-75
Coimbra	6	8	-25
Evora	2	1	100
Faro	7	2	250
Guarda	4	2	100
Leiria	4	9	-55,56
Lisboa	42	39	13
Madeira	0	6	-100
Portalegre	0	1	-100
Porto	43	49	-12,24
Santarém	10	6	66,67
Setúbal	10	12	-16,67
Viana do Castelo	5	3	66,67
Vila Real	3	2	50
Viseu	4	4	0

	2018	2017	Variação (%)
	22	15	46,67
	83	64	29,69
	7	1	600
	92	91	1,1
	9	4	125
	17	15	13,33
	31	38	-18,42
	9	13	-30,77
	28	36	-22,22
	10	8	25
	31	32	-3,13
	198	270	-26,67
	25	33	-24,24
	4	7	-42,86
	195	223	-12,56
	29	27	7,41
	51	47	8,51
	17	14	21,43
	7	13	-46,15
	22	27	-18,52

## Insolvências | Comparativo Sectorial Mensal / Acumulado



### INFORMAÇÃO E TELECOMUNICAÇÕES

Comparativo Mensal Abr/Mar **1** **2** **-50** %

Comparativo Anual 2018 / 2017 **7** **7** **0** %



### FINANCEIRAS E SEGUROS

**0** **3** **-100** %

**6** **16** **-62,5** %



### IMOBILIARIA

**8** **3** **166,7** %

**25** **37** **-32,4** %



### AGRICULTURA, PECUÁRIA, ÇAÇA E PESCAS

**6** **4** **50** %

**19** **14** **35,71** %



### EDUCAÇÃO

Comparativo Mensal Abr/Mar **2** **1** **100** %

Comparativo Anual 2018 / 2017 **10** **14** **-28,6** %



### ELECTRICIDADE GÁS E ÁGUA

**0** **0** **0** %

**0** **1** **0** %



### SAÚDE E APOIO SOCIAL

**3** **7** **-57,1** %

**23** **31** **-25,8** %



### SERVIÇOS

**26** **26** **0** %

**118** **131** **-9,92** %

## Insolvências | Comparativo Sectorial Mensal / Acumulado



### ADMINISTRAÇÃO PÚBLICA

Comparativo Mensal Abr/Mar **0** **0** **0** %

Comparativo Anual 2018 / 2017 **0** **0** **0** %



### CONSTRUÇÃO

**23** **24** **-4,17** %

**125** **139** **-10,1** %



### COMÉRCIO POR GROSSO

**25** **25** **0** %

**104** **125** **-16,8** %



### INDÚSTRIAS EXTRATIVAS

**0** **0** **0** %

**1** **3** **-66,7** %



### TRANSPORTES E LOGÍSTICA

Comparativo Mensal Abr/Mar **4** **8** **-50** %

Comparativo Anual 2018 / 2017 **33** **36** **-8,33** %



### COMÉRCIO A RETALHO

**31** **33** **-6,06** %

**139** **150** **-7,33** %



### INDÚSTRIAS TRANSFORMADORAS

**39** **45** **-13,3** %

**188** **177** **6,21** %



### RESTAURAÇÃO E TURISMO

**21** **14** **50** %

**74** **91** **-18,7** %

## Análise de Tendências | Evolução Mensal

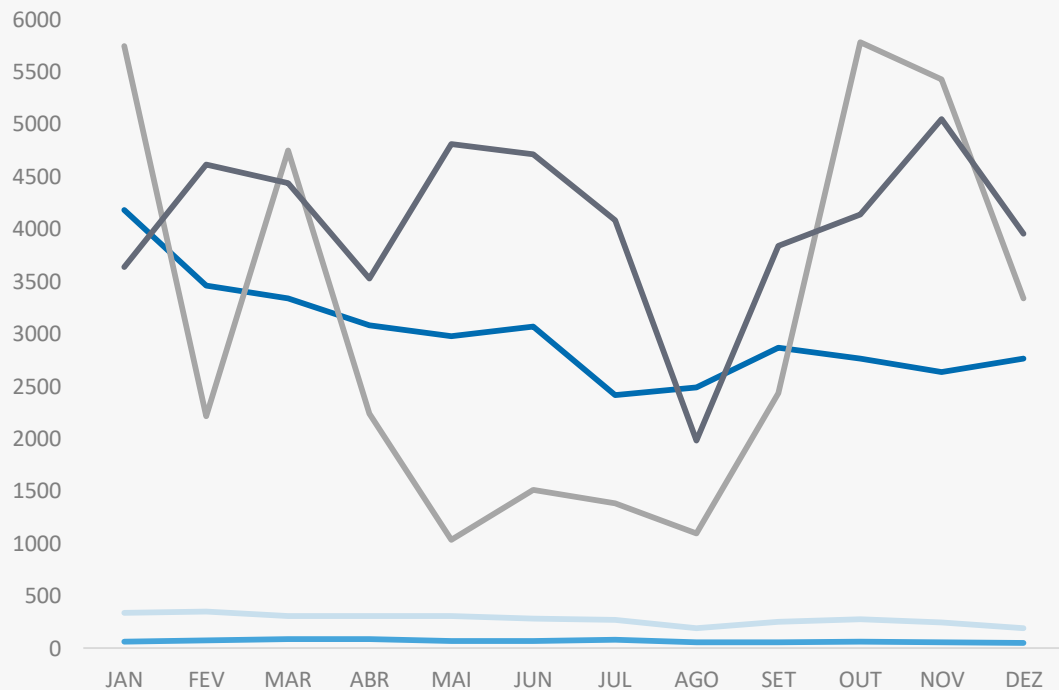

Total Anual 2017

INSOLVÊNCIAS

2726

PER

482

CONSTITUIÇÕES

38647

ENCERRAMENTOS

14476

AÇÕES JUDICIAIS

49933





## FICHA TÉCNICA OBSERVATÓRIO INFOTRUST

O Observatório Infotrust analisa informação relativa a sociedades empresariais e outras entidades ativas, com sede em Portugal, com as naturezas Jridicas de Sociedades Anónimas, Sociedades por Quotas, Sociedades Unipessoais, Entidades Públicas, Associações, Cooperativas e outras Sociedades. Não fazem parte desta análise os empresários em nome individual.

Todas as entidades foram atualizadas com o CAE (Classificação Actividade Económica) Rev3., tendo sido também classificadas através da localização da sua sede, representando os 22 Distritos de Portugal.

Os Setores de Actividade são um agrupamento criado pela Infotrust, com base na Tabela de CAE .

(+351) 21 424 90 00

[geral@infotrust.pt](mailto:geral@infotrust.pt)



**infotrust**

SUBSCREVER OBSERVATÓRIO

[www.infotrust.pt](http://www.infotrust.pt)

© Copyright Infotrust | Todos os Direitos Reservados. Proibida a reprodução total ou parcial.