OBSERVATÓRIO **INFOTRUST**

AÇÕES JUDICIAIS



www.infotrust.pt

© Copyright -Todos os Direitos Reservados. Propriedade Infotrust, proibida a reprodução total ou parcial.



OBSERVATÓRIO | AÇÕES JUDICIAIS

01. Análise de Tendências
02. Observatório Distrital
03. Observatório Sectorial

OBSERVATÓRIO INFOTRUST AÇÕES JUDICIAIS

O Observatório Infotrust disponibiliza a evolução diária do número de Ações Judiciais registadas em território nacional, com segmentação Geográfica e por Sector de Atividade e as respetivas comparações com o exato período homólogo.

São consideradas as entidades com processos judiciais no período indicado, com publicação no portal Citius do Ministério da Justiça.

Os dados são atualizados diariamente e permitem-lhe de forma prática e eficaz, aceder a toda a informação estatística sobre a dinâmica diária das Ações Judiciais registadas em Portugal

Ações Judiciais | Comparativo Períodos Homólogos

	Março	Fevereiro	Varição (%)
Comparativo Mensal	4315	3920	10,08

	2018	2017	Varição (%)
Comparativo Acumulado	12406	13763	-9,86

Comparativo Mensal

Comparativo Acumulado

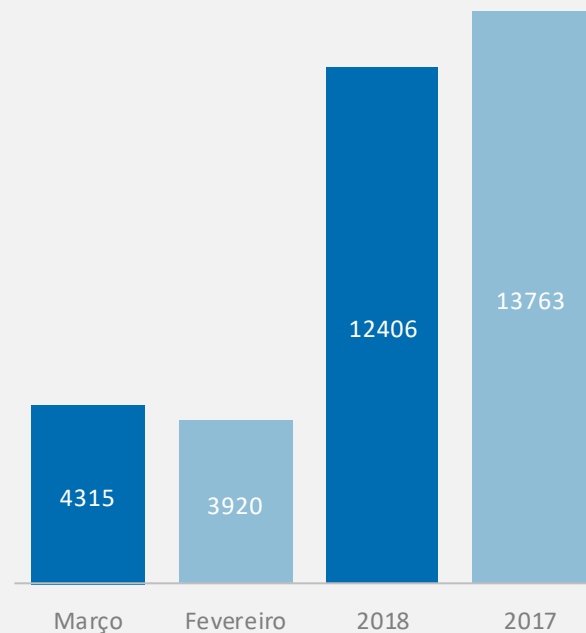

Ações Judiciais | Evolução Mensal

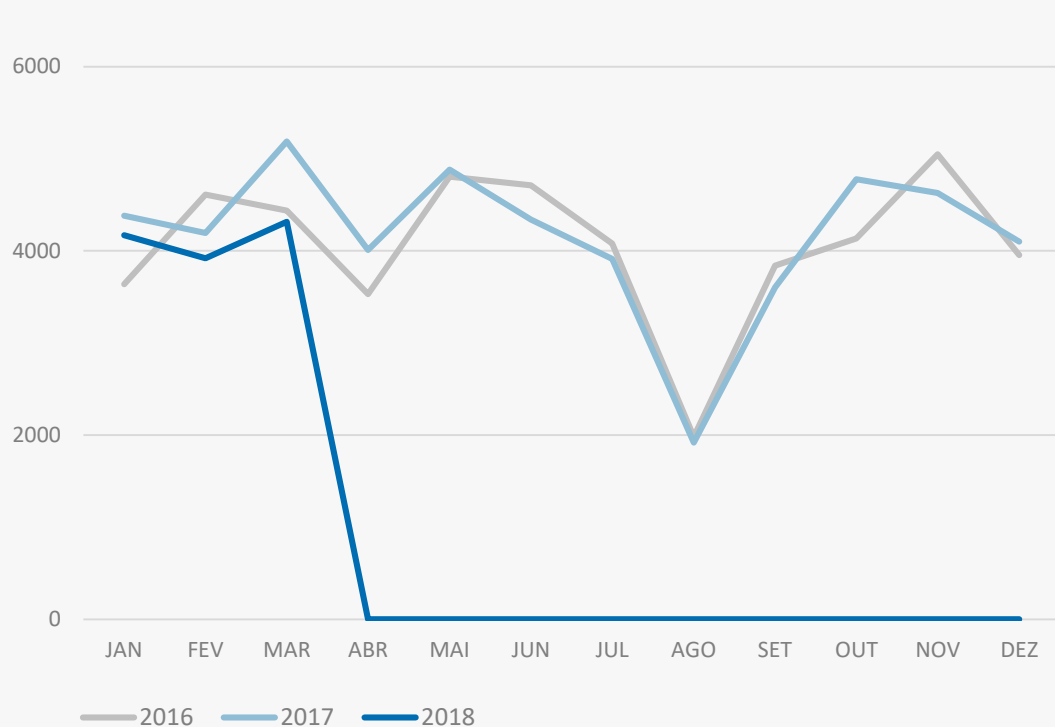

Total Anual

2016

48774

2017

49933

2018

12406

Ações Judiciais | Comparativo Geográfico Mensal / Acumulado

	Março	Fevereiro	Variação (%)	2018	2017	Variação (%)
ISEU	108	95	13,68	311	359	-13,37
BRAGA	411	351	17,09	1154	1202	-3,99
VILA REAL	53	62	-14,52	175	180	-2,78
EVORA	61	52	17,31	181	160	13,13
GUARDA	30	38	-21,05	105	148	-29,05
PORTO	884	812	8,87	2512	2748	-8,59
AVEIRO	262	256	2,34	811	918	-11,66
LEIRIA	182	155	17,42	522	603	-13,43
MADEIRA	85	74	14,86	236	288	-18,06
AÇORES	71	63	12,70	185	164	12,8
SANTAREM	172	166	3,61	498	494	0,81
BEJA	31	28	10,71	92	114	-19,3
SETUBAL	278	209	33,01	720	820	-12,2
LISBOA	1147	1064	7,80	3366	3876	-13,16
BRAGANCA	43	39	10,26	121	87	39,08
COIMBRA	160	151	5,96	472	497	-5,03
FARO	146	160	-8,75	449	559	-19,68
VIANA DO CASTELO	72	66	9,09	208	239	-12,97
PORTALEGRE	39	16	143,75	78	103	-24,27
CASTELO BRANCO	64	61	4,92	187	185	1,08

Ações Judiciais | Comparativo Sectorial Mensal / Acumulado



INFORMAÇÃO E TELECOMUNICAÇÕES

Comparativo Mensal Mar/Fev **42** **35** **20** %

Comparativo Anual 2018 / 2017 **118** **152** -22,37 %



FINANCEIRAS E SEGUROS

120 **105** **14,3** %

330 **373** -11,53 %



IMOBILIARIA

172 **169** **1,78** %

537 **607** -11,53 %



AGRICULTURA, PECUÁRIA, CAÇA E PISCAS

103 **105** **-1,9** %

321 **339** -5,31 %



EDUCAÇÃO

Comparativo Mensal Mar/Fev **62** **45** **37,8** %

Comparativo Anual 2018 / 2017 **169** **173** -2,31 %



ELECTRICIDADE GÁS E ÁGUA

12 **4** **200** %

27 **32** -15,63 %



SAÚDE E APOIO SOCIAL

144 **131** **9,92** %

401 **445** -9,89 %



SERVIÇOS

641 **584** **9,76** %

1792 **2002** -10,49 %

Ações Judiciais | Comparativo Sectorial Mensal / Acumulado



ADMINISTRAÇÃO PÚBLICA

Comparativo Mensal Mar/Fev **47** **36** **30,6** %

Comparativo Anual 2018 / 2017 **128** **133** -3,76 %



CONSTRUÇÃO

595 **520** **14,4** %

1679 **1890** -11,16 %



COMÉRCIO POR GROSSO

382 **389** -1,8 %

1144 **1352** -15,38 %



INDÚSTRIAS EXTRATIVAS

11 **16** -31,3 %

45 **55** -18,18 %



TRANSPORTES E LOGÍSTICA

Comparativo Mensal Mar/Fev **289** **267** **8,24** %

Comparativo Anual 2018 / 2017 **833** **920** -9,46 %



COMÉRCIO A RETALHO

617 **550** **12,2** %

1788 **1892** -5,5 %



INDÚSTRIAS TRANSFORMADORAS

609 **583** **4,46** %

1791 **1998** -10,36 %



RESTAURAÇÃO E TURISMO

441 **366** **20,5** %

1231 **1322** -6,88 %

Análise de Tendências | Evolução Mensal

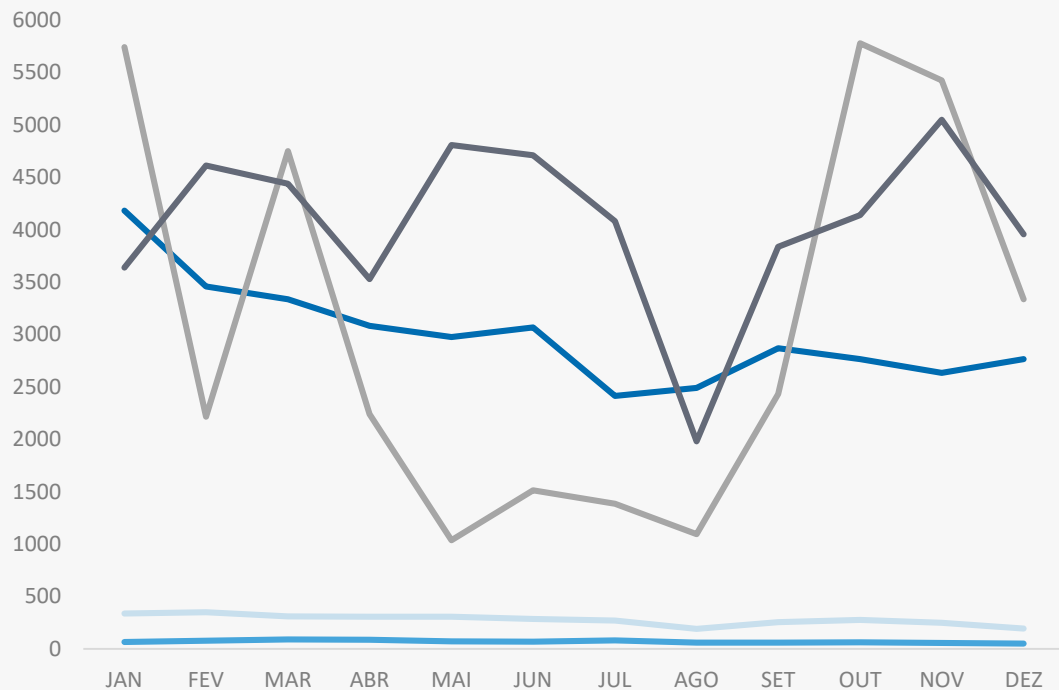

Total Anual 2017

INSOLVÊNCIAS

2726

PER

482

CONSTITUIÇÕES

38647

ENCERRAMENTOS

14476

AÇÕES JUDICIAIS

49933



FICHA TÉCNICA OBSERVATÓRIO INFOTRUST

O Observatório Infotrust analisa informação relativa a sociedades empresariais e outras entidades ativas, com sede em Portugal, com as naturezas Jridicas de Sociedades Anónimas, Sociedades por Quotas, Sociedades Unipessoais, Entidades Públicas, Associações, Cooperativas e outras Sociedades. Não fazem parte desta análise os empresários em nome individual.

Todas as entidades foram atualizadas com o CAE (Classificação Actividade Económica) Rev3., tendo sido também classificadas através da localização da sua sede, representando os 22 Distritos de Portugal. Os Setores de Actividade são um agrupamento criado pela Infotrust, com base na Tabela de CAE .

Apoio ao Cliente: 707 224 900

www.infotrust.pt

(+351) 21 424 90 00

geral@infotrust.pt



infotrust

SUBSCREVER OBSERVATÓRIO

www.infotrust.pt

© Copyright Infotrust | Todos os Direitos Reservados. Proibida a reprodução total ou parcial.