OBSERVATÓRIO **INFOTRUST**

INSOLVÊNCIAS



www.infotrust.pt

© Copyright -Todos os Direitos Reservados. Propriedade Infotrust, proibida a reprodução total ou parcial.



OBSERVATÓRIO | INSOLVÊNCIAS

01. Análise de Tendências
02. Observatório Distrital
03. Observatório Sectorial

OBSERVATÓRIO INFOTRUST INSOLVÊNCIAS

O Observatório Infotrust disponibiliza a evolução diária do número de Insolvências registadas em território nacional, com segmentação Geográfica e por Sector de Atividade e as respetivas comparações com o exato período homólogo.

São consideradas as entidades com processos judiciais no período indicado, com publicação no portal Citius do Ministério da Justiça.

Os dados são atualizados diariamente e permitem-lhe de forma prática e eficaz, aceder a toda a informação estatística sobre a dinâmica diária de Insolvências registadas em Portugal.

Insolvências | Comparativo Períodos Homólogos

	Fevereiro	Janeiro	Varição (%)
Comparativo Mensal	246	243	1,23

	2018	2017	Varição (%)
Comparativo Acumulado	489	508	-3,74

Comparativo Mensal

Comparativo Acumulado

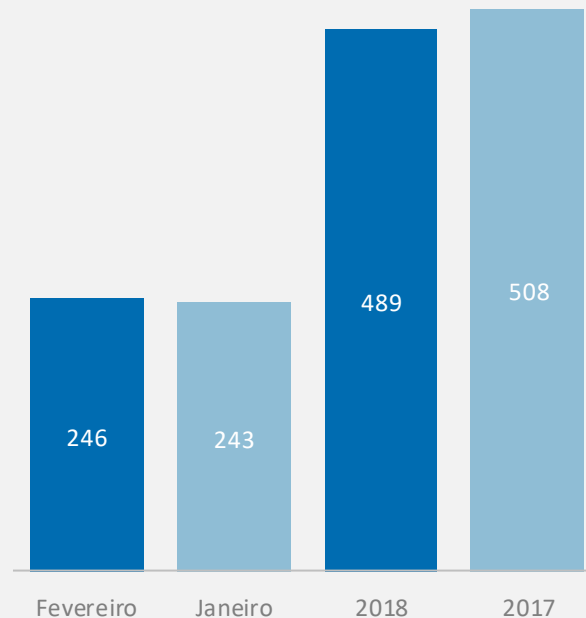

Insolvências | Evolução Mensal

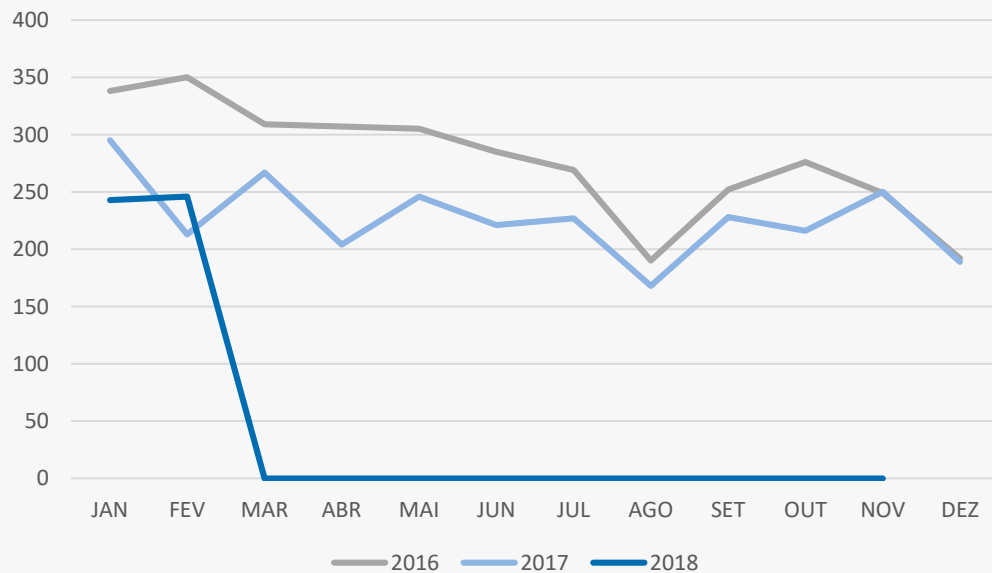

Total Anual

2016

3322

2017

2724

2018

489

Insolvências | Comparativo Geográfico Mensal / Acumulado

	Fevereiro	Janeiro	Varição (%)
Açores	3	5	-40
Aveiro	21	26	-19,23
Beja	0	2	-100
Braga	30	20	50
Bragança	2	1	100
Castelo Branco	8	4	100
Coimbra	11	6	83,33
Evora	1	5	-80
Faro	12	7	71,43
Guarda	1	3	-66,67
Leiria	12	6	100
Lisboa	53	59	13
Madeira	11	8	37,5
Portalegre	2	1	100
Porto	54	49	10,2
Santarém	4	8	-50
Setúbal	9	20	-55
Viana do Castelo	5	4	25
Vila Real	1	1	0
Viseu	6	8	-25

	2018	2017	Varição (%)
	8	9	-11,11
	47	28	67,86
	2	1	100
	50	44	13,64
	3	0	0
	12	7	71,43
	17	22	-22,73
	6	6	0
	19	20	-5
	4	5	-20
	18	17	5,88
	112	151	-25,83
	19	17	11,76
	3	3	0
	103	109	-5,5
	12	13	-7,69
	29	23	26,09
	9	8	12,5
	2	7	-71,43
	14	18	-22,22

Insolvências | Comparativo Sectorial Mensal / Acumulado



INFORMAÇÃO E TELECOMUNICAÇÕES

Comparativo Mensal Fev/Jan **3** **1** **200** %

Comparativo Anual 2018 / 2017 **4** **3** **33,33** %



FINANCEIRAS E SEGUROS

3 **0** **0** %

3 **10** **-70** %



IMOBILIARIA

8 **6** **33,33** %

14 **21** **-33,3** %



AGRICULTURA, PECUÁRIA, CAÇA E PESCAS

2 **7** **-71,4** %

9 **6** **50** %



EDUCAÇÃO

Comparativo Mensal Fev/Jan **3** **3** **0** %

Comparativo Anual 2018 / 2017 **6** **9** **-33,3** %



ELECTRICIDADE GÁS E ÁGUA

0 **0** **0** %

0 **1** **0** %



SAÚDE E APOIO SOCIAL

3 **9** **-66,7** %

12 **17** **-29,4** %



SERVIÇOS

36 **30** **20** %

66 **71** **-7,04** %

Insolvências | Comparativo Sectorial Mensal / Acumulado



ADMINISTRAÇÃO PÚBLICA

Comparativo Mensal Fev/Jan **0** **0** **0** %

Comparativo Anual 2018 / 2017 **0** **0** **0** %



CONSTRUÇÃO

40 **36** 11,11 %

76 **71** 7,04 %



COMÉRCIO POR GROSSO

22 **32** -31,3 %

54 **65** -16,9 %



INDÚSTRIAS EXTRATIVAS

1 **0** **0** %

1 **0** **0** %



TRANSPORTES E LOGÍSTICA

Comparativo Mensal Fev/Jan **10** **10** **0** %

Comparativo Anual 2018 / 2017 **20** **17** 17,65 %



COMÉRCIO A RETALHO

29 **44** -34,1 %

73 **69** 5,8 %



INDÚSTRIAS TRANSFORMADORAS

61 **43** 41,86 %

104 **91** 14,29 %



RESTAURAÇÃO E TURISMO

19 **20** -5 %

39 **54** -27,8 %

Análise de Tendências | Evolução Mensal

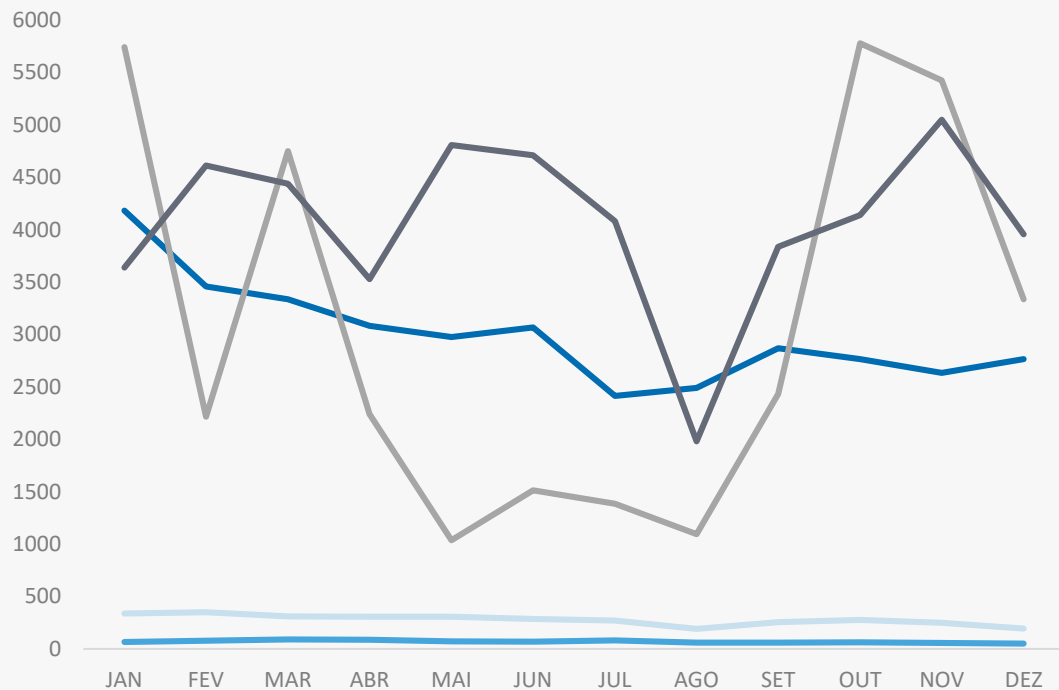

Total Anual 2017

INSOLVÊNCIAS

2726

PER

482

CONSTITUIÇÕES

38647

ENCERRAMENTOS

14476

AÇÕES JUDICIAIS

49933



FICHA TÉCNICA OBSERVATÓRIO INFOTRUST

O Observatório Infotrust analisa informação relativa a sociedades empresariais e outras entidades ativas, com sede em Portugal, com as naturezas Jridicas de Sociedades Anónimas, Sociedades por Quotas, Sociedades Unipessoais, Entidades Públicas, Associações, Cooperativas e outras Sociedades. Não fazem parte desta análise os empresários em nome individual.

Todas as entidades foram atualizadas com o CAE (Classificação Actividade Económica) Rev3., tendo sido também classificadas através da localização da sua sede, representando os 22 Distritos de Portugal. Os Setores de Actividade são um agrupamento criado pela Infotrust, com base na Tabela de CAE .

(+351) 21 424 90 00

geral@infotrust.pt



infotrust

SUBSCREVER OBSERVATÓRIO

www.infotrust.pt

© Copyright Infotrust | Todos os Direitos Reservados. Proibida a reprodução total ou parcial.