OBSERVATÓRIO **INFOTRUST**

INSOLVÊNCIAS



www.infotrust.pt

© Copyright - Todos os Direitos Reservados. Propriedade Infotrust, proibida a reprodução total ou parcial.



OBSERVATÓRIO | INSOLVÊNCIAS

01. Análise de Tendências
02. Observatório Distrital
03. Observatório Sectorial

OBSERVATÓRIO INFOTRUST INSOLVÊNCIAS

O Observatório Infotrust disponibiliza a evolução diária do número de Insolvências registadas em território nacional, com segmentação Geográfica e por Sector de Atividade e as respetivas comparações com o exato período homólogo.

São consideradas as entidades com processos judiciais no período indicado, com publicação no portal Citius do Ministério da Justiça.

Os dados são atualizados diariamente e permitem-lhe de forma prática e eficaz, aceder a toda a informação estatística sobre a dinâmica diária de Insolvências registadas em Portugal.

Insolvências | Comparativo Períodos Homólogos

	Janeiro	Dezembro	Varição (%)
Comparativo Mensal	227	190	19,47

	2018	2017	Varição (%)
Comparativo Acumulado	227	295	-23,05

Comparativo Mensal

Comparativo Acumulado

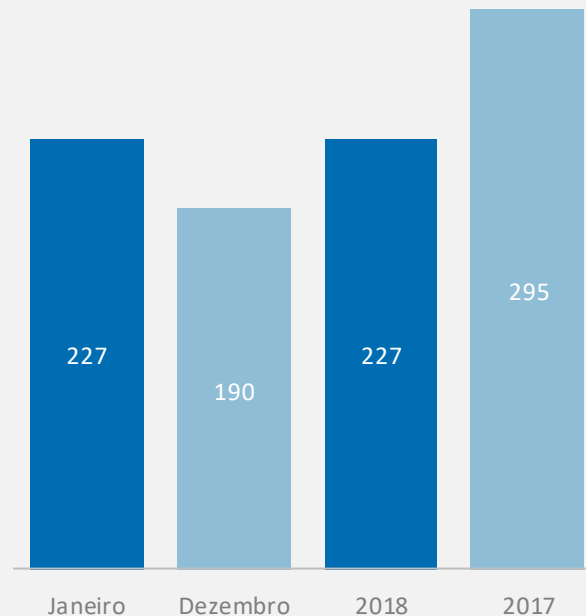

Insolvências | Evolução Mensal

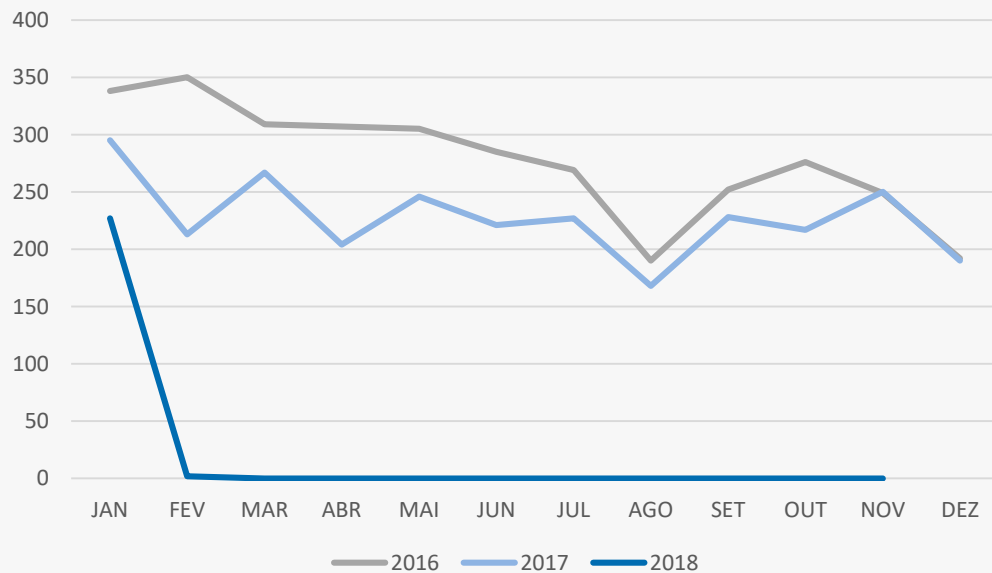

Total Anual

2016

3322

2017

2726

2018

227

Insolvências | Comparativo Geográfico Mensal / Acumulado

	Janeiro	Dezembro	Variação (%)
Açores	4	3	33,33
Aveiro	26	12	116,67
Beja	2	2	0
Braga	18	42	-57,14
Bragança	1	1	0
Castelo Branco	4	4	0
Coimbra	6	5	20
Evora	5	3	66,67
Faro	5	5	0
Guarda	3	2	50
Leiria	6	3	100
Lisboa	55	30	13
Madeira	8	3	166,67
Portalegre	1	1	0
Porto	44	60	-26,67
Santarém	6	4	50
Setúbal	20	5	300
Viana do Castelo	4	1	300
Vila Real	1	2	-50
Viseu	8	2	300

	2018	2017	Variação (%)
	4	6	-33,33
	26	14	85,71
	2	1	100
	18	25	-28
	1	0	0
	4	4	0
	6	13	-53,85
	5	2	150
	5	11	-54,55
	3	3	0
	6	7	-14,29
	55	102	-46,08
	8	11	-27,27
	1	1	0
	44	55	-20
	6	8	-25
	20	17	17,65
	4	4	0
	1	4	-75
	8	7	14,29

Insolvências | Comparativo Sectorial Mensal / Acumulado



INFORMAÇÃO E TELECOMUNICAÇÕES

Comparativo Mensal Jan/Dez **1** **1** **0** %

Comparativo Anual 2018 / 2017 **1** **2** **-50** %



FINANCEIRAS E SEGUROS

0 **5** **-100** %

0 **7** **0** %



IMOBILIARIA

5 **7** **-28,6** %

5 **10** **-50** %



AGRICULTURA, PECUÁRIA, ÇAÇA E PESCAS

6 **7** **-14,3** %

6 **5** **20** %



EDUCAÇÃO

Comparativo Mensal Jan/Dez **3** **2** **50** %

Comparativo Anual 2018 / 2017 **3** **6** **-50** %



ELECTRICIDADE GÁS E ÁGUA

0 **0** **0** %

0 **0** **0** %



SAÚDE E APOIO SOCIAL

9 **3** **200** %

9 **7** **28,57** %



SERVIÇOS

28 **24** **16,67** %

28 **43** **-34,9** %

Insolvências | Comparativo Sectorial Mensal / Acumulado



ADMINISTRAÇÃO PÚBLICA

Comparativo Mensal Jan/Dez **0** **0** **0** %

Comparativo Anual 2018 / 2017 **0** **0** **0** %



CONSTRUÇÃO

34 **20** **70** %

34 **42** **-19,1** %



COMÉRCIO POR GROSSO

31 **27** **14,81** %

31 **38** **-18,4** %



INDÚSTRIAS EXTRATIVAS

0 **2** **-100** %

0 **0** **0** %



TRANSPORTES E LOGÍSTICA

Comparativo Mensal Jan/Dez **10** **7** **42,86** %

Comparativo Anual 2018 / 2017 **10** **8** **25** %



COMÉRCIO A RETALHO

37 **34** **8,82** %

37 **45** **-17,8** %



INDÚSTRIAS TRANSFORMADORAS

42 **35** **20** %

42 **47** **-10,6** %



RESTAURAÇÃO E TURISMO

20 **16** **25** %

20 **33** **-39,4** %

Análise de Tendências | Evolução Mensal

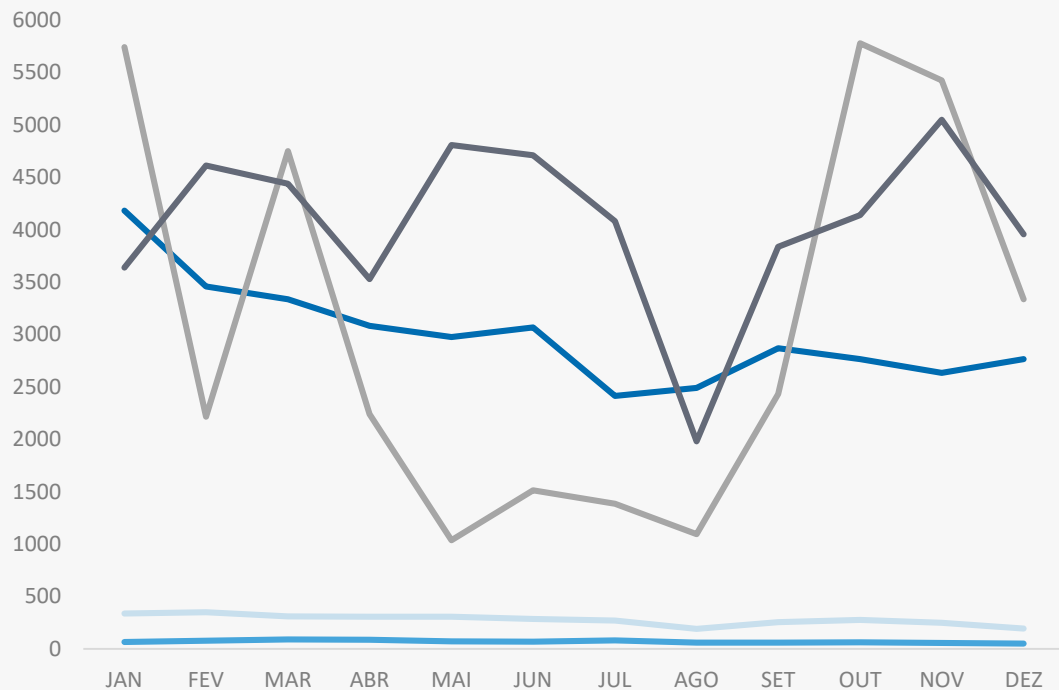

Total Anual 2017

INSOLVÊNCIAS

2726

PER

482

CONSTITUIÇÕES

38647

ENCERRAMENTOS

14476

AÇÕES JUDICIAIS

49933



FICHA TÉCNICA OBSERVATÓRIO INFOTRUST

O Observatório Infotrust analisa informação relativa a sociedades empresariais e outras entidades ativas, com sede em Portugal, com as naturezas Jridicas de Sociedades Anónimas, Sociedades por Quotas, Sociedades Unipessoais, Entidades Públicas, Associações, Cooperativas e outras Sociedades. Não fazem parte desta análise os empresários em nome individual.

Todas as entidades foram atualizadas com o CAE (Classificação Actividade Económica) Rev3., tendo sido também classificadas através da localização da sua sede, representando os 22 Distritos de Portugal. Os Setores de Actividade são um agrupamento criado pela Infotrust, com base na Tabela de CAE .

(+351) 21 424 90 00

geral@infotrust.pt



infotrust

SUBSCREVER OBSERVATÓRIO

www.infotrust.pt

© Copyright Infotrust | Todos os Direitos Reservados. Proibida a reprodução total ou parcial.