

SOCIEDADE EXEMPLO LDA
 Núm. Contribuinte: 555000555 | Trust N.º: 108935

RELATÓRIO DE CRÉDITO STANDARD
 Data :29-06-2017 | Assinante :CLIENTE EXEMPLO L | A/C:Exemplo | V/Ref :

RATING DYNAMIC

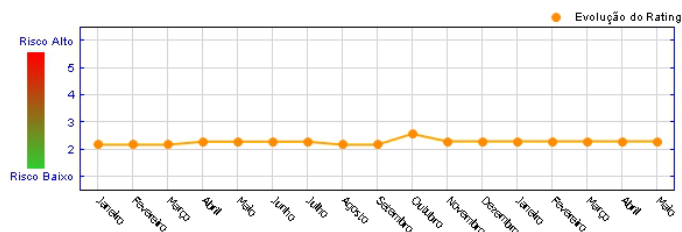
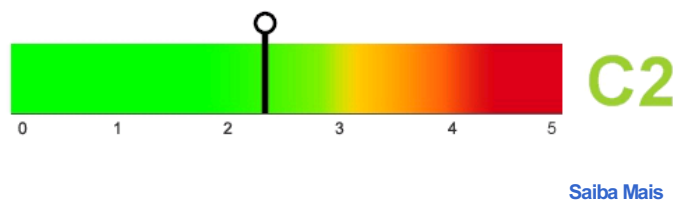

✓ **Nível de Risco de Crédito**
Risco de Crédito Reduzido

✓ **Recomendação de Crédito**
Merecedora de Crédito

✓ **Limite de Crédito**
2.992.787,40

✓ **Situação Actual**
Em actividade

✗ **Incidentes**
Regista incidentes comerciais

PRINCIPAIS INDICADORES FINANCEIROS

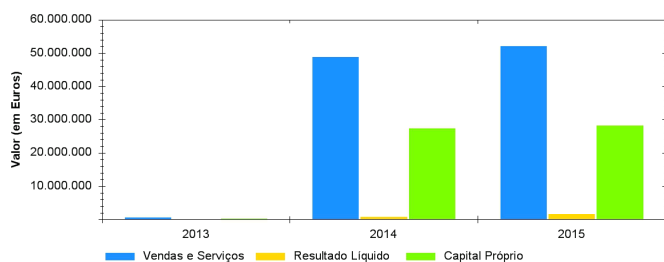

| | 2013 | 2014 | 2015 |
|--------------------------|--------------|-----------------|---------------|
| vendas líquidas | 637.168,47 ↑ | 48.873.208,33 ↑ | 52.088.856,56 |
| resultado líquido | 12.528,09 ↑ | 728.052,39 ↑ | 1.570.322,85 |
| capital próprio | 162.575,67 ↑ | 27.379.882,68 ↑ | 28.230.205,53 |
| existências | 163.868,00 ↑ | 4.336.706,66 ↑ | 4.653.734,87 |
| passivo | 439.008,72 ↑ | 9.598.313,25 ↑ | 9.898.059,03 |
| activo | 601.584,39 ↑ | 36.978.195,93 ↑ | 38.128.264,56 |

SUMÁRIO

| | |
|--------------------------------------|---|
| Natureza Jurídica | Sociedade por Quotas de Responsabilidade Limitada |
| Fundação | 01-05-1992 |
| Núm. Contribuinte | 555000555 |
| Empregados | 0 |
| Capital Social | 6.014.460,00 |
| Vendas em 31-12-2015 | 52.088.856,56 |
| Capital Próprio em 31-12-2015 | 28.230.205,53 |
| Nível de Risco de Crédito | Risco de Crédito Reduzido |
| Limite de Crédito | 2.992.787,40 |
| Recomendação de Crédito | Merecedora de Crédito |
| Rating | C2 |
| Situação Actual | Em actividade |
| Import/Export | Sim / Sim |

Nesta data a entidade Não consta na lista de devedores à administração fiscal

SITUAÇÃO CONTRIBUTIVA

Nesta data a entidade Não consta na lista de devedores à Segurança Social

PROCESSOS DE INSOLVÊNCIA / PER

SIM

RESUMO DE ACÇÕES JUDICIAIS (ULT. 5 ANOS)

| ANO | QUANTIDADE | TOTAL |
|--------------|------------|--------------|
| | | € |
| 2017 | 1 | 14,00 |
| Total | 1 | 14,00 |

IDENTIFICAÇÃO

| | |
|------------------|---|
| Nome | SOCIEDADE EXEMPLO LDA |
| Trust N.º | 108935 |
| Núm Contribuinte | 555000555 |
| Denominação | Exemplo |
| Morada | Rua Barbosa Pereira, n.º 56 - 2.º Esq |
| Código Postal | 2800-000-ALMADA |
| Concelho | SETUBAL |
| Distrito | SETUBAL |
| País | PORTUGAL |
| Telefone | 214251111, 214251222 |
| Fax | 214255555, 214255585 |
| E-Mail | geral@exemplo.pt |
| Internet | www.exemplo.pt |
| CAE Principal | 41100- Promoção imobiliária (desenvolvimento de projectos de edificios) |

CORPOS GERENTES

| | |
|--|----------------------|
| FRANCISCO JOAO ACATES DOS PRAZERES BOTAS | Administrador |
| ADRIANA LUCIANA SYDER SANTIAGO TERENAS | Administrador |
| SOCIO EXEMPLO 1 | Sócio Gerente |
| EXEMPLO SOCIO 1 | Gerente |
| EXEMPLO SOCIO 3 | Gerente |

GRÁFICOS DE ANÁLISE SECTORIAL

Volume de Vendas - Comparação Sectorial

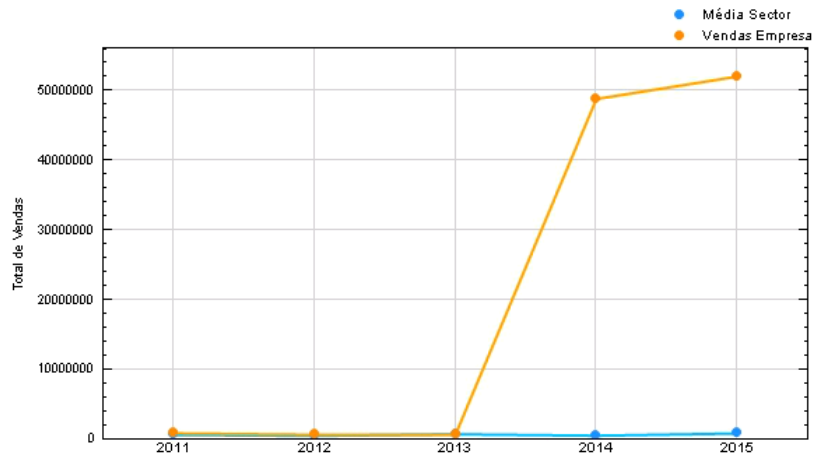

Rating DynamIC - Comparação Sectorial

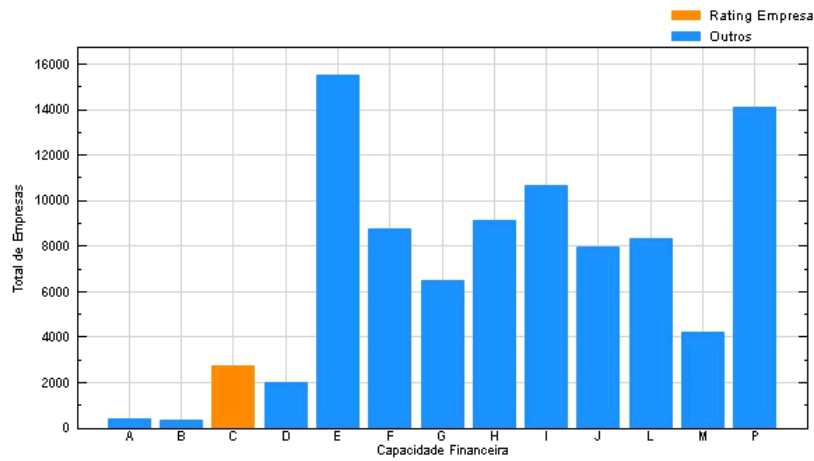

Nível de Risco - Análise Sectorial

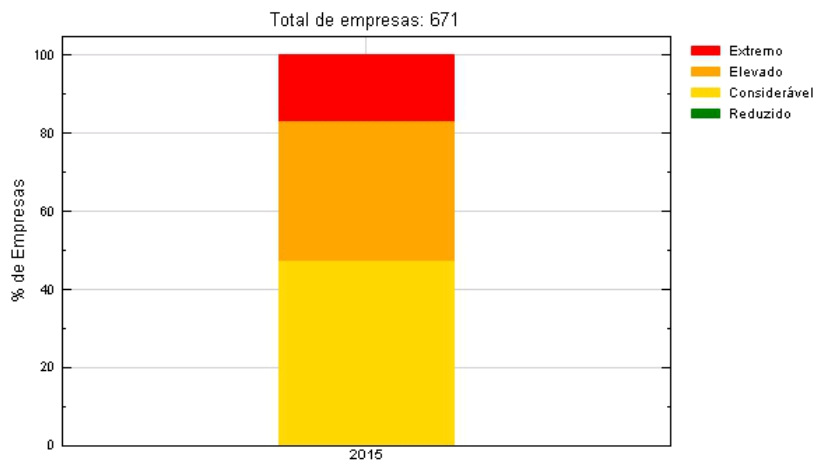

Início da actividade em 01-06-1992

Registada na conservatória de Oeiras com a matrícula 500500500 anterior número 12568 em 01-05-1992

Escritura de constituição celebrada em 01-05-1992 publicada no Diário da República número 26 a 03-10-1992

Para obrigar a sociedade são necessárias 2 assinaturas

ALTERAÇÕES AO PACTO SOCIAL

Em 01-01-2015 no Portal MJ de 01-01-2015 alteração ao pacto social

Em 29-08-2012 no Portal MJ de 31-08-2012 cessão de quotas

Em 03-04-2012 no Portal MJ de 03-04-2012 alteração ao objecto social

Em 12-06-2011 no Portal MJ de 15-06-2011 alteração de gerência

Em 05-02-2011 no Portal MJ de 06-02-2011 alteração ao pacto social

Em 14-06-2006 no Portal MJ de 20-07-2006 alteração ao pacto social

Em 08-10-2004 no Diário da República número 119 de 04-11-2004 aumento de capital social

Em 06-06-2000 no Diário da República número 150 de 12-07-2000 aumento e redenominação do capital social

Em 30-06-1999 no Diário da República número 259 de 13-11-1999 alteração de sede social

Em 30-01-1992 no Diário da República número 30 de 10-04-1992 alteração de gerência

CAPITAL

O capital registado é de 6.014.460,00

com a seguinte distribuição:

Fonte: IES

| | | |
|------------------------------|--------------|---------|
| SOCIEDADE EXEMPLO TRES LDA | 2.405.784,00 | 40% |
| EMPRESA EXEMPLO LDA | 3.007.230,00 | 50% |
| SILVERIO POSSANTE DE ALMEIDA | 22.253,50 | 0,37% |
| SOCIEDADE EXEMPLO LDA | 1.002.410,00 | 16,667% |
| SOCIO EXEMPLO 1 | 601.446,00 | 10% |

BIOGRAFIAS

Nome SILVERIO POSSANTE DE ALMEIDA

Função Accionista

Morada Mimosas-Montelavar

Código Postal 2715 PERO PINHEIRO

Data Nascimento 19150917

Nacionalidade Portuguesa

Estado Civil Casado em comunhão de bens

Nome Conjuge Maria Lurdes Almeida

Formação Académica Curso Industrial

Antecedentes Profissionais Industrial

| | |
|---|---|
| Histórico de Ligações Profissionais e Participações | O(A) titular teve ligações com a(s) seguinte(s) empresa(s): SOCIO EXEMPLO 1 como Accionista. |
| Ligações a outras empresas | O titular tem ligações com a(s) seguinte(s) empresa(s): SILVERIO POSSANTE DE ALMEIDA LDA como Sócio Gerente com a participação de 199.519,16 , num capital de 399.038,32 . |
| Observações | Consta possuir a casa onde reside. |
| Nome | FRANCISCO JOAO ACATES DOS PRAZERES BOTAS |
| Função | Administrador |
| Morada | Rua Chambais, 5 |
| Código Postal | 7440 ALTER DO CHAO |
| Data Nascimento | 27-03-1962 |
| Nacionalidade | Portuguesa |
| Naturalidade | Chancelaria - Portalegre, PORTUGAL |
| Estado Civil | Divorciado |
| Histórico de Ligações Profissionais e Participações | O(A) titular teve ligações com a(s) seguinte(s) empresa(s): BOTAS & BOTAS-INDUSTRIA E COMERCIO DE CARNES LDA . BOTAS-SUPERMERCADO LDA. |
| Nome | ADRIANA LUCIANA SYDER SANTIAGO TERNAS |
| Função | Administrador |
| Morada | Avenida Dr.Mario Moutinho,lote 1708, 4ªA |
| Nome | SOCIO EXEMPLO 1 |
| Função | Sócio Gerente |
| Morada | Rua do Bocage, Nº4-1ºDtº |
| Código Postal | 2780-000 OEIRAS |
| Data Nascimento | 12-06-1950 |
| Nacionalidade | Portuguesa |
| Naturalidade | Lisboa, PORTUGAL |
| Estado Civil | Solteiro |
| Formação Académica | Licenciado em Contabilidade |
| Antecedentes Profissionais | Exerceu a sua actividade como empresario em nome individual. |
| Histórico de Ligações Profissionais e Participações | O(A) titular teve ligações com a(s) seguinte(s) empresa(s): SOCIEDADE EXEMPLO 4 LDA como Sócio Gerente. SOCIEDADE EXEMPLO 4 LDA como Suplente. |
| Ligações a outras empresas | O titular tem ligações com a(s) seguinte(s) empresa(s): SOCIO EXEMPLO 1 como Empresário em Nome Individual . EMPRESA DE TESTES ON LINE LDA como Sócio Gerente com a participação de 5.000,00 , num capital de 5.000,00 . CRIAR POSITIVO UNIPESSOAL LDA como Sócio Gerente com a participação de 1.000,00 , num capital de 1.000,00 . |
| Observações | Possui um apartamento onde reside, sem confirmação oficial. |
| Nome | Dr. EXEMPLO SOCIO 1 |
| Função | Gerente |

| | |
|----------------------------|--|
| Morada | Avenida de Portugal, n.º 21 |
| Código Postal | 2790-222 CARNAXIDE |
| Data Nascimento | 20/08/1975 |
| Naturalidade | São Julião da Barra-Lisboa |
| Estado Civil | Casado em comunhão de adquiridos |
| Nome Conjuge | Exemplo Sócio 2 |
| Ligações a outras empresas | O titular tem ligações com a(s) seguinte(s) empresa(s): SOCIEDADE EXEMPLO TRES LDA como Sócio Gerente com a participação de 500,00 , num capital de 5.000,00 . EMPRESA EXEMPLO LDA como Sócio Gerente com a participação de 7.500,00 , num capital de 30.000,00 . EMPRESA EXEMPLO SA como Presidente do Conselho de Administração . |
| Nome | EXEMPLO SOCIO 3 |
| Função | Gerente |
| Morada | Rua Poeta du Bocage, n.º 21 |
| Código Postal | 1600-232 LISBOA |
| Estado Civil | Solteiro |
| Ligações a outras empresas | O titular tem ligações com a(s) seguinte(s) empresa(s): EMPRESA EXEMPLO LDA como Gerente . EMPRESA EXEMPLO SA como Vogal do Conselho de Administração . |

EMPRESAS ACCIONISTAS/SÓCIAS

| | |
|---------------|---|
| Trust Nº. | 108935 |
| NOME | SOCIEDADE EXEMPLO LDA |
| Morada | Rua Barbosa Pereira, n.º 56 - 2.º Esq |
| Código Postal | 2800-000 ALMADA |
| País | PORTUGAL |
| Função | Accionista |
| Telefone | 214251111 |
| Fax | 214255555 |
| E-Mail | geral@exemplo.pt |
| C.A.E. | 41100- Promoção imobiliária (desenvolvimento de projectos de edifícios) |
| Trust Nº. | 108951 |
| NOME | SOCIEDADE EXEMPLO TRES LDA |
| Morada | Largo Carmo de Gois, 41-C |
| Código Postal | 2670-633 BUCELAS |
| País | PORTUGAL |
| Função | Sócio |
| Telefone | 212142490 |
| Fax | 212242491 |
| E-Mail | exemplo@mail.pt |
| C.A.E. | 01111- Cerealicultura (excepto arroz) |

| | |
|---------------|--|
| Trust Nº. | 1247895 |
| NOME | EMPRESA EXEMPLO LDA |
| Morada | Alameda de Queijas, 64 |
| Código Postal | 2790-448 QUEIJAS |
| País | PORTUGAL |
| Função | Sócio |
| Telefone | 214249000 |
| Fax | 2142490001 |
| E-Mail | geral@exemplo.pt |
| C.A.E. | 41200- Construção de edifícios (residenciais e não residenciais) |

ACTIVIDADES

CAE Principal 41100- Promoção imobiliária (desenvolvimento de projectos de edifícios)

OBJECTO SOCIAL

Industria de construção civil e obras públicas

Compra e venda de imóveis

Tipo de Clientes Empresas/Particulares

Condições de Venda Contracto

DISTRIBUIÇÃO GEOGRÁFICA DAS VENDAS

| ANO | MERCADO NACIONAL | | MERCADO INTERNACIONAL | | | TOTAL | |
|------|------------------|-------------------|-----------------------|-------------------|-----------|-------|---------------|
| | COMUNITÁRIO | EXTRA-COMUNITÁRIO | COMUNITÁRIO | EXTRA-COMUNITÁRIO | | | |
| 2015 | 51.980.287,08 | 99,79% | 59.645,25 | 0,11% | 48.924,23 | 0,09% | 52.088.856,56 |
| 2014 | 48.781.291,10 | 99,81% | 29.359,53 | 0,06% | 62.557,70 | 0,13% | 48.873.208,33 |

DISTRIBUIÇÃO GEOGRÁFICA DAS COMPRAS

| ANO | MERCADO NACIONAL | | MERCADO INTERNACIONAL | | | TOTAL | |
|------|------------------|-------------------|-----------------------|-------------------|------------|-------|---------------|
| | COMUNITÁRIO | EXTRA-COMUNITÁRIO | COMUNITÁRIO | EXTRA-COMUNITÁRIO | | | |
| 2015 | 13.214.247,75 | 40,68% | 19.008.732,82 | 58,51% | 263.640,03 | 0,81% | 32.486.620,60 |
| 2014 | 12.854.122,48 | 41,71% | 17.723.267,56 | 57,51% | 238.702,12 | 0,77% | 30.816.092,16 |

Fonte: IES

DENOMINAÇÕES

Exemplo

INSTITUIÇÕES FINANCEIRAS

| | |
|---------------------------------|--------|
| MILLENNIUM BCP | Sede |
| CAIXA GERAL DE DEPOSITOS, SA | Sede |
| BANCO SANTANDER TOTTA SA | Lisboa |
| NOVO BANCO, SA | Lisboa |
| BANCO BPI, SA | Lisboa |
| BANCO SANTANDER TOTTA SA | Lisboa |
| CAIXA DE CREDITO AGRICOLA MUTUO | Lisboa |

INCIDENTES

PROCESSOS DE INSOLVÊNCIA / PER

SIM

SITUAÇÃO TRIBUTÁRIA

Nesta data a entidade Não consta na lista de devedores à administração fiscal

SITUAÇÃO CONTRIBUTIVA

Nesta data a entidade Não consta na lista de devedores à Segurança Social

RESUMO DE ACÇÕES JUDICIAIS (ULT. 5 ANOS)

| ANO | QUANTIDADE | TOTAL |
|--------------|------------|--------------|
| | | € |
| 2017 | 1 | 14,00 |
| Total | 1 | 14,00 |

INSOLVÊNCIAS

| Data | Processo | Espécie | Citius | Tribunal | Ass. Credores | Reclamação de Créditos |
|------------------|--------------------------------------|---------------------------|---|---|------------------|------------------------|
| 20-06-2017 13:30 | 254/16.0T8/VNF | Insolv.pess.colect.(Apr.) | 19-01-2016 | Vila Nova de Famalicão - Trib. Jud. Com. de Braga | 29-09-2017 14:00 | |
| Admin. Judicial | Manuel Augusto Vieira Machado ruaa | | Observações : Citius 19-01-2016 Sentença Declaração de Insolvência Caráter limitado | | | |

ACÇÕES JUDICIAIS

Data 20-06-2017

Processo 142/00tylsb

Autor

Tipo Execução

Valor 14,00

Comarca Anadia - Trib. Jud. Com. de Aveiro

Juizo 1

Situação Resolvida

VEÍCULOS

| Marca | Quantidade | Matrícula |
|---------|------------|-----------|
| Citroen | 1 | AW-34-34 |
| BMW | 1 | EX-00-11 |
| PEUGEUT | 1 | WE-09-89 |

SEGUROS

Axa Companhia de Seguros SA

Império Bonança Companhia de Seguros SA

INSTALAÇÕES

Sede e escritório próprio(s) com área de aproximadamente 50 m2 Rua Barbosa Pereira, n.º 56 - 2.º Esq., 2790-001, QUEIJAS, Tel:214253222, Fax:214255555

PARTES RELACIONADAS E PARTICIPAÇÕES**PARTICIPAÇÕES DIRETAS**

| | |
|---------------------------|---|
| NOME | SOCIEDADE EXEMPLO LDA |
| Trust Nº. | 108935 |
| Morada | Rua Barbosa Pereira, n.º 56 - 2.º Esq |
| Código Postal | 2800-000 ALMADA |
| País | PORTUGAL |
| Telefone | 214251111 |
| Fax | 214255555 |
| E-Mail | geral@exemplo.pt |
| Internet | www.exemplo.pt |
| C.A.E. | 41100- Promoção imobiliária (desenvolvimento de projectos de edificios) |
| Capital Social | 6.014.460,00 |
| Detem uma participação de | 16,667% |
| NOME | SOCIEDADE EXEMPLO TRES LDA |
| Trust Nº. | 108951 |
| Morada | Largo Carmo de Gois, 41-C |
| Código Postal | 2670-633 BUCELAS |
| País | PORTUGAL |
| Telefone | 212142490 |
| Fax | 212242491 |
| E-Mail | exemplo@mail.pt |
| Internet | www.exemplotres.p |

| | |
|--------|---------------------------------------|
| C.A.E. | 01111- Cerealicultura (excepto arroz) |
|--------|---------------------------------------|

| | |
|----------------|----------|
| Capital Social | 5.000,00 |
|----------------|----------|

| | |
|---------------------------|-----|
| Detem uma participação de | 80% |
|---------------------------|-----|

ACONTECIMENTOS ESPECIAIS

Acontecimento

Descrição Geral

Certificação de Qualidade

A titular é uma empresa certificada segundo a norma NP EN ISO 9000.

DEMONSTRAÇÕES FINANCEIRAS SNC
BALANÇO SNC
MOEDA DO BALANÇO : EUROS
ANO BALANÇO:2015

| | 2015 | 2014 | 2013 | % VAR.2015/14 |
|--|------|------|------|---------------|
|--|------|------|------|---------------|

ACTIVO
ACTIVO NÃO CORRENTE

| | | | | |
|--|----------------------|----------------------|------------------|----------------|
| Activos fixos tangíveis | 11.570.627,65 | 12.101.944,47 | 86.080,57 | (4,39)% |
| Propriedades de investimento | - | - | - | - |
| Goodwill | - | - | - | - |
| Activos intangíveis | 170.529,18 | 178.998,98 | - | (4,73)% |
| Activos biológicos | - | - | - | - |
| Participações financeiras - método da equivalência patrimonial | 35.000,00 | 35.000,00 | - | - |
| Participações financeiras - outros métodos | - | - | - | - |
| Accionistas/sócios | - | - | - | - |
| Outros activos financeiros | - | - | 1.010,00 | - |
| Activos por impostos diferidos | 755.188,28 | 620.287,65 | - | 21,75% |
| Investimentos financeiros (utilização exclusiva pelas pequenas entidades e microentidades) | - | - | - | - |
| Total | 12.531.345,11 | 12.936.231,10 | 87.090,57 | (3,13)% |

ACTIVO CORRENTE

| | | | | |
|---|----------------------|----------------------|-------------------|--------------|
| Inventários | 4.653.734,87 | 4.336.706,66 | 163.868,00 | 7,31% |
| Activos biológicos | - | - | - | - |
| Clientes | 10.615.536,23 | 10.583.556,22 | 301.248,87 | 0,30% |
| Adiantamentos a fornecedores | - | - | - | - |
| Estado e outros entes públicos | - | - | 3.905,52 | - |
| Accionistas/sócios | - | - | - | - |
| Outras contas a receber | 3.733.516,18 | 3.454.369,94 | 22.879,45 | 8,08% |
| Diferimentos | 163.112,02 | 141.850,09 | 2.127,25 | 14,99% |
| Activos financeiros detidos para negociação | - | - | - | - |
| Outros activos financeiros | - | - | - | - |
| Activos não correntes detidos para venda | - | - | - | - |
| Outros activos correntes | - | - | - | - |
| Caixa e depósitos bancários | 6.431.020,15 | 5.525.481,92 | 20.464,73 | 16,39% |
| Total | 25.596.919,45 | 24.041.964,83 | 514.493,82 | 6,47% |

| | | | | |
|------------------------|----------------------|----------------------|-------------------|--------------|
| TOTAL DO ACTIVO | 38.128.264,56 | 36.978.195,93 | 601.584,39 | 3,11% |
|------------------------|----------------------|----------------------|-------------------|--------------|

CAPITAL PRÓPRIO E PASSIVO
CAPITAL PRÓPRIO

| | | | | |
|--|----------------------|----------------------|-------------------|--------------|
| Capital realizado | 1.750.000,00 | 1.750.000,00 | 49.879,78 | - |
| Acções (quotas) próprias | - | - | - | - |
| Outros instrumentos de capital próprio | - | - | - | - |
| Prémios de emissão | - | - | - | - |
| Reservas legais | 350.000,00 | 350.000,00 | 13.134,51 | - |
| Outras reservas | 24.165.256,18 | 24.157.203,79 | 707,09 | 0,03% |
| Resultados transitados | 394.626,50 | 394.626,50 | 86.326,20 | - |
| Ajustamentos em activos financeiros | - | - | - | - |
| Excedentes de revalorização | - | - | - | - |
| Outras variações de capital próprio | - | - | - | - |
| Total | 26.659.882,68 | 26.651.830,29 | 150.047,58 | 0,03% |
| Resultado líquido do período | 1.570.322,85 | 728.052,39 | 12.528,09 | 115,69% |
| Dividendos antecipados | - | - | - | - |
| TOTAL DO CAPITAL PRÓPRIO | 28.230.205,53 | 27.379.882,68 | 162.575,67 | 3,11% |

PASSIVO
PASSIVO NÃO CORRENTE

| | | | | |
|--|---------------------|---------------------|-------------------|---------------|
| Provisões | 1.449.350,00 | 1.227.400,00 | - | 18,08% |
| Financiamentos obtidos | - | - | 140.344,11 | - |
| Responsabilidades por benefícios pós-emprego | - | - | - | - |
| Passivos por impostos diferidos | - | - | - | - |
| Outras contas a pagar | - | - | 174.293,17 | - |
| Total | 1.449.350,00 | 1.227.400,00 | 314.637,28 | 18,08% |

PASSIVO CORRENTE

| | | | | |
|--|--------------|--------------|-----------|----------|
| Fornecedores | 1.325.192,11 | 1.284.617,11 | 98.611,66 | 3,16% |
| Adiantamentos de clientes | - | - | - | - |
| Estado e outros entes públicos | 2.530.408,67 | 2.879.704,48 | 6.187,84 | (12,13)% |
| Accionistas/sócios | - | - | - | - |
| Financiamentos obtidos | - | - | 13.176,87 | - |
| Outras contas a pagar | 4.593.108,25 | 4.206.591,66 | 6.395,07 | 9,19% |
| Diferimentos | - | - | - | - |
| Passivos financeiros detidos para negociação | - | - | - | - |

| | | | | |
|--|----------------------|----------------------|-------------------|--------------|
| Outros passivos financeiros | - | - | - | - |
| Passivos não correntes detidos para venda | - | - | - | - |
| Outros passivos correntes | - | - | - | - |
| Total | 8.448.709,03 | 8.370.913,25 | 124.371,44 | 0,93% |
| TOTAL DO PASSIVO | 9.898.059,03 | 9.598.313,25 | 439.008,72 | 3,12% |
| TOTAL DO CAPITAL PRÓPRIO E DO PASSIVO | 38.128.264,56 | 36.978.195,93 | 601.584,39 | 3,11% |

DEMONSTRAÇÃO DE RESULTADOS POR NATUREZAS

RENDIMENTOS E GASTOS

| | | | | |
|---|---------------------|---------------------|------------------|---------------|
| Vendas e serviços prestados | 52.088.856,56 | 48.873.208,33 | 637.168,47 | 6,58% |
| Subsídios à exploração | - | - | - | - |
| Ganhos/perdas imputados de subsidiárias, associadas e empreendimentos conjuntos | - | - | - | - |
| Variação nos inventários da produção | - | - | - | - |
| Trabalhos para a própria entidade | - | - | - | - |
| Custo das mercadorias vendidas e das matérias consumidas | 21.850.883,65 | 20.862.998,51 | (412.843,41) | 4,74% |
| Fornecimentos e serviços externos | 10.308.708,74 | 9.515.282,74 | (106.250,97) | 8,34% |
| Gastos com o pessoal | 17.571.276,25 | 16.697.837,61 | (96.216,32) | 5,23% |
| Imparidade de inventários (perdas/reversões) | 10.000,00 | 55.000,00 | - | (81,82)% |
| Imparidade de dívidas a receber (perdas/reversões) | 179.100,18 | 127.342,50 | - | 40,64% |
| Provisões (aumentos/reduções) | 221.950,00 | 539.000,00 | - | (58,82)% |
| Imparidade de investimentos não depreciables/amortizáveis (perdas/reversões) | - | - | - | - |
| Outras imparidades (perdas/reversões) / Imparidades (perdas/reversões) (utilização exclusiva pelas pequenas entidades e microentidades) | - | - | - | - |
| Aumentos/reduções de justo valor | - | - | - | - |
| Outros rendimentos e ganhos | 1.762.505,56 | 1.594.450,76 | 17.452,15 | 10,54% |
| Outros gastos e perdas | 579.269,86 | 216.382,04 | (4.405,40) | 167,71% |
| Resultado antes de depreciações, gastos de financiamento e impostos | 3.130.173,44 | 2.453.815,69 | 34.904,52 | 27,56% |
| Gastos/reversões de depreciação e amortização | 684.031,79 | 805.421,81 | (12.842,25) | (15,07)% |
| Imparidade de investimentos depreciables/amortizáveis (perdas/reversões) | - | - | - | - |
| Resultado operacional (antes de gastos de financiamento e impostos) | 2.446.141,65 | 1.648.393,88 | 22.062,27 | 48,40% |
| Juros e rendimentos similares obtidos | 46.953,71 | 42.375,07 | - | 10,81% |
| Juros e gastos similares suportados | 7.673,14 | 6.788,23 | (8.496,23) | 13,04% |
| Resultado antes de impostos | 2.485.422,22 | 1.683.980,72 | 13.566,04 | 47,59% |
| Imposto sobre o rendimento do período | 915.099,37 | 955.928,33 | (1.037,95) | (4,27)% |

| | | | | |
|-------------------------------------|---------------------|-------------------|------------------|----------------|
| Resultado líquido do período | 1.570.322,85 | 728.052,39 | 12.528,09 | 115,69% |
|-------------------------------------|---------------------|-------------------|------------------|----------------|

| | | | | |
|---|---|---|---|---|
| Resultado das actividades descontinuadas (líquido de impostos) incluído no resultado líquido do período | - | - | - | - |
|---|---|---|---|---|

RÁCIOS

| ANO | 2015 | 2014 | 2013 |
|-----|------|------|------|
|-----|------|------|------|

RÁCIOS DE RENDIBILIDADE

| | | | |
|---|------|------|------|
| Rendibilidade dos Capitais Próprios (Resultado Líquido / Capitais Próprios) (%) | 5,56 | 2,66 | 7,71 |
| Rendibilidade dos Activos (Resultado Operacional/Ativo) (%) | 6,42 | 4,46 | 3,67 |
| Rendibilidade Líquida das Vendas (Resultado Líquido / Vendas) (%) | 3,01 | 1,49 | 1,97 |

RÁCIOS DE ACTIVIDADE

| | | | |
|--|--------|--------|--------|
| Prazo Médio de Recebimento (Clientes / Vendas)*365 (d) | 74,39 | 79,04 | 172,57 |
| Prazo Médio de Pagamentos (Fornecedores /(Compras + Forn. Serv. Externos))*365 (d) | 14,89 | 15,22 | |
| Rotação do Activo (Vendas / Activo) (%) | 136,61 | 132,17 | 105,92 |

RÁCIOS DE PRODUTIVIDADE

| | | | |
|---|-----------|-----------|----------|
| VAB por trabalhador (VAB / Volume Médio de Emprego) (#) | 34.724,51 | 34.621,94 | 2.052,47 |
| Vendas por Trabalhador (Vendas / Volume Médio de Emprego) (#) | 85.672,46 | 85.144,96 | 1.110,05 |
| Produtividade (VAB / Gastos com Pessoal) (#) | 1,20 | 1,19 | (12,24) |

RÁCIOS DE CURTO PRAZO

| | | | |
|--|------|------|------|
| Liquidez Geral (Activo Corrente / Passivo Corrente) (#) | 3,03 | 2,87 | 4,14 |
| Liquidez Reduzida (Activo Corrente - Existências / Passivo Corrente) (#) | 2,48 | 2,35 | 2,82 |
| Liquidez Imediata (Disponibilidades / Passivo Corrente) (#) | 0,76 | 0,66 | 0,16 |

RÁCIOS DE MÉDIO-LONGO PRAZO

| | | | |
|--|----------|----------|-------|
| Autonomia Financeira (Capital Próprio / Activo Total) (%) | 74,04 | 74,04 | 27,02 |
| Solvabilidade (Capital Próprio / Passivo Total) (%) | 285,21 | 285,26 | 37,03 |
| Estrutura do Endividamento (Passivo Corrente / Passivo Total) (%) | 85,36 | 87,21 | 28,33 |
| Endividamento (Passivo Total / Activo Total) (%) | 25,96 | 25,96 | 72,98 |
| Capacidade de Endividamento (Capital Próprio/(Capital Próprio+Passivo Não Corrente)(%) | 95,12 | 95,71 | 34,07 |
| Estrutura do Capital (Capital Próprio / Passivo Não Corrente) (%) | 1.947,78 | 2.230,72 | 51,67 |

RISCO OPERACIONAL E FINANCEIRO

| | | | |
|---|-------|-------|-------|
| Grau de Alavancagem Operacional (GAO) (Margem Bruta / Resultado Operacional) (#) | 12,36 | 16,99 | 47,59 |
| Grau de Alavancagem Financeira(GAF) (Resultado Operacional / Resultado Antes de Impostos) (#) | 0,98 | 0,98 | 1,63 |
| Grau de Alavancagem Combinado (GAO x GAF) (#) | 12,16 | 16,64 | 77,39 |

DEMONSTRAÇÃO DE FLUXOS DE CAIXA

| RÚBRICAS | 2015 | 2014 | VARIAÇÃO |
|----------|------|------|----------|
|----------|------|------|----------|

Fluxos de caixa das actividades operacionais

| | | | |
|---|---------------------|---------------------|-----------------|
| Recebimentos de clientes | 53.311.416,90 | 49.989.171,10 | 6,65% |
| Pagamentos a fornecedores | 32.283.529,99 | 30.592.428,33 | 5,53% |
| Pagamentos ao pessoal | 17.525.598,44 | 16.223.094,82 | 8,03% |
| Caixa gerada pelas operações | 3.502.288,47 | 3.173.647,95 | 10,36% |
| Pagamento / recebimento do imposto sobre o rendimento | (1.323.754,43) | (787.737,26) | (68,05)% |
| Outros recebimentos / pagamentos | (456.508,44) | 577.600,76 | (179,04)% |
| Fluxos de caixa das actividades operacionais A | 1.722.025,60 | 2.963.511,45 | (41,89)% |

Fluxos de caixa das actividades de investimento
Pagamentos respeitantes a:

| | | | |
|---------------------------|------------|------------|--------|
| Activos fixos tangíveis | 144.441,08 | 72.918,64 | 98,09% |
| Activos intangíveis | - | 170.250,00 | - |
| Investimentos financeiros | - | - | - |
| Outros activos | - | - | - |

Recebimentos provenientes de:

| | | | |
|-------------------------------|-----------|-----------|--------|
| Activos fixos tangíveis | 1.000,00 | - | - |
| Activos intangíveis | - | - | - |
| Investimentos financeiros | - | - | - |
| Outros activos | - | - | - |
| Subsídios ao investimento | - | - | - |
| Juros e rendimentos similares | 46.953,71 | 42.375,07 | 10,81% |
| Dividendos | - | - | - |

| | | | |
|--|--------------------|---------------------|---------------|
| Fluxos de caixa das actividades de Investimento B | (96.487,37) | (200.793,57) | 51,95% |
|--|--------------------|---------------------|---------------|

Fluxos de caixa das actividades de financiamento
Recebimentos provenientes de:

| | | | |
|--|---|---|---|
| Financiamentos obtidos | - | - | - |
| Realizações de capital e de outros instrumentos de capital próprio | - | - | - |
| Cobertura de prejuizos | - | - | - |
| Doações | - | - | - |
| Outras operações de financiamento | - | - | - |

Pagamentos respeitantes a:

| | | | |
|---|------------|--------------|----------|
| Financiamentos obtidos | - | - | - |
| Juros e gastos similares | - | - | - |
| Dividendos | 720.000,00 | 1.650.000,00 | (56,36)% |
| Reduções de capital e de outros instrumentos de capital próprio | - | - | - |
| Outras operações de financiamento | - | - | - |

| | | | |
|---|---------------------|-----------------------|---------------|
| Fluxos de caixa das actividades de financiamento C | (720.000,00) | (1.650.000,00) | 56,36% |
|---|---------------------|-----------------------|---------------|

| | | | |
|---|------------|--------------|----------|
| Variação de caixa e seus equivalentes (A+B+C) | 905.538,23 | 1.112.717,88 | (18,62)% |
|---|------------|--------------|----------|

| | | | |
|---------------------------------|---|---|---|
| Efeito das diferenças de cambio | - | - | - |
|---------------------------------|---|---|---|

| | | | |
|--|--------------|--------------|--------|
| Caixa e seus equivalentes no início do período | 5.525.481,92 | 4.412.764,04 | 25,22% |
| Caixa e seus equivalentes no fim do período | 6.431.020,15 | 5.525.481,92 | 16,39% |

ANEXOS - FLUXOS DE CAIXA

MOVIMENTOS DO PERÍODO DE 2015

| RÚBRICAS | SALDO INICIAL | DEBITOS | CREDITOS | SALDO FINAL |
|--|---------------|--------------|-----------|--------------|
| Quantia escriturada e movimentos do período | | | | |
| Caixa no exterior | 2.700,00 | 150,00 | - | 2.850,00 |
| Depósitos à ordem | 522.781,92 | - | 94.611,77 | 428.170,15 |
| Outros depósitos bancários | 5.000.000,00 | 1.000.000,00 | - | 6.000.000,00 |
| Total de caixa e depósitos bancários | 5.525.481,92 | 1.000.150,00 | 94.611,77 | 6.431.020,15 |
| Dos quais: Depósitos bancários | - | - | - | 0,00 |
| RÚBRICAS | | | | VALOR |

Outra Informação

Recebimentos provenientes de:

| | |
|--|---|
| Indemnizações de seguros não vida | - |
| Subsídios à exploração | - |
| Caixa e seus equivalentes não disponíveis para uso | - |

IMPARIDADE DE ACTIVOS

MOVIMENTOS DO PERÍODO DE 2015

| RÚBRICAS | PERDAS POR IMPARIDADE | | | REVERSÕES DE PERDAS POR IMPARIDADE | | |
|---|-----------------------|--------------------------|-------|------------------------------------|----------------------|-------|
| | EM RESULTADOS | DE ACTIVOS REVALORIZADOS | TOTAL | EM RESULTADOS | EM CAPITAIS PRÓPRIOS | TOTAL |
| Activos Individuais | | | | | | |
| Activos fixos tangíveis | 0,00 | - | - | 0,00 | - | - |
| Goodwill | - | - | - | 0,00 | - | - |
| Activos intangíveis | 0,00 | - | - | 0,00 | - | - |
| Propriedades invest. (modelo custo) | 0,00 | - | - | 0,00 | - | - |
| Investimentos em curso | 0,00 | - | - | 0,00 | - | - |
| Investimentos financeiros | 0,00 | - | - | 0,00 | - | - |
| TOTAL | 0,00 | 0,00 | 0,00 | 0,00 | 0,00 | 0,00 |
| das quais: de unidades geradoras de caixa | 0,00 | - | - | 0,00 | - | - |

SUBSÍDIOS DO GOVERNO E APOIOS DO GOVERNO

| RÚBRICAS | SUBSÍDIOS DO ESTADO E OUTROS ENTES PÚBLICOS | | SUBSÍDIOS DE OUTRAS ENTIDADES | |
|----------|---|---------------------------|---|---------------------------|
| | VALOR ATRIBUÍDO NO PERÍODO OU EM PERÍODOS | VALOR IMPUTADO AO PERÍODO | VALOR ATRIBUÍDO NO PERÍODO OU EM PERÍODOS | VALOR IMPUTADO AO PERÍODO |

| | ANTERIORES | | ANTERIORES | |
|---|------------|-------------|------------|-------------|
| Subsídios relacionados com activos/ao investimento | - | 0,00 | - | 0,00 |
| Activos fixos tangíveis | - | 0,00 | - | 0,00 |
| Terrenos e recursos naturais | - | - | - | - |
| Edifícios e outras construções | - | - | - | - |
| Equipamento básico | - | - | - | - |
| Equipamento de transporte | - | - | - | - |
| Equipamento administrativo | - | - | - | - |
| Equipamentos biológicos | - | - | - | - |
| Outros | - | - | - | - |
| Activos intangíveis | - | 0,00 | - | 0,00 |
| Projectos de desenvolvimento | - | - | - | - |
| Programas de computador | - | - | - | - |
| Propriedade industrial | - | - | - | - |
| Outros | - | - | - | - |
| outros activos | - | - | - | - |
| Subsídios relacionados rendimentos/à exploração | - | - | - | - |
| Valor dos reembolsos no período respeitantes a | - | 0,00 | - | 0,00 |
| Subsídios relacionados com activos/ao investimento | - | - | - | - |
| Subsídios relacionados com rendimentos/à exploração | - | - | - | - |
| TOTAL | - | 0,00 | - | 0,00 |

PERDAS POR IMPARIDADE EM ACTIVOS FINANCEIROS AO CUSTO OU AO CUSTO AMORTIZADO

| RÚBRICAS | MOVIMENTOS DO PERIODO DE 2015 | | |
|--|-------------------------------|------------------------------------|-------------------|
| | PERDAS POR IMPARIDADE | REVERSÕES DE PERDAS POR IMPARIDADE | TOTAL |
| Dívidas a receber de clientes | 220.687,91 | 41.587,73 | 179.100,18 |
| Outras dívidas a receber | - | - | 0,00 |
| Instrumentos de capital próprio e outros títulos | - | - | 0,00 |
| Outras | - | - | 0,00 |
| TOTAL | 220.687,91 | 41.587,73 | 179.100,18 |

DÍVIDAS REGISTADAS COMO DE COBRANÇA DUVIDOSA

| RÚBRICAS | VALOR |
|--|--------------|
| Relativas a processos de insolvência e de recuperação de empresas ou processos de execução | - |
| Reclamadas judicialmente | 2.492.697,87 |
| Em mora: | 656.320,85 |
| Há mais de seis meses e até doze meses | 192.810,09 |

| | |
|---|---------------------|
| Há mais de doze meses e até dezoito meses | 88.938,23 |
| Há mais de dezoito meses e até vinte e quatro meses | 68.837,17 |
| Há mais de vinte e quatro meses | 305.735,36 |
| TOTAL | 3.149.018,72 |

BENEFICIOS DOS EMPREGADOS, PESSOAS AO SERVIÇO E GASTOS COM PESSOAL

| RÚBRICAS | NUMERO MEDIO DE PESSOAS | NUMERO DE HORAS TRABALHADAS |
|---|-------------------------|-----------------------------|
| Pessoas ao serviço da empresa, remuneradas e não remunerada | 608 | 1.100.976 |
| Pessoas REMUNERADAS ao serviço da empresa | 608 | 1.100.976 |
| Pessoas NÃO REMUNERADAS ao serviço da empresa | 0 | 0 |
| Pessoas ao serviço da empresa, por tipo de horário: | | |
| Pessoas ao serviço da empresa a TEMPO COMPLETO | 608 | 1.100.976 |
| Das quais: Pessoas remuneradas ao serviço da empresa a tempo completo | 608 | 1.100.976 |
| Pessoas ao serviço da empresa a TEMPO PARCIAL | 0 | 0 |
| Das quais: Pessoas remuneradas ao serviço da empresa a tempo parcial | - | - |
| Pessoas ao serviço da empresa, por sexo: | | |
| Homens | 549 | 998.078 |
| Mulheres | 59 | 102.898 |
| Pessoas ao serviço da empresa, das quais: | | |
| Pessoas ao serviço da empresa, afectas ... Investigação e Desenvolvimento | - | - |
| Prestadores de serviço | - | - |
| Pessoas colocadas através de agências de trabalho temporário | - | - |

GASTOS COM O PESSOAL

| RÚBRICAS | VALOR |
|--|---------------|
| Gastos com o pessoal | 17.571.276,25 |
| Remunerações dos órgãos sociais | - |
| Das quais: participação nos lucros | - |
| Remunerações do pessoal | 13.690.848,81 |
| Das quais: participação nos lucros | - |
| Benefícios pós emprego | 0,00 |
| Prémios para pensões | - |
| Outros benefícios | - |
| Dos quais: | |
| Para planos de contribuições definidas pelos órgãos sociais | - |
| Para planos de contribuições definidas por outros | - |
| Indemnizações | 72.152,72 |
| Encargos sobre remunerações | 2.990.837,65 |
| Seguros de acidentes de trabalho e doenças profissionais | 339.382,14 |
| Gastos de acção social | 410.806,46 |

| | |
|---------------------------|-----------|
| Outros gastos com pessoal | 67.248,47 |
|---------------------------|-----------|

Dos quais:

| | |
|---------------------|---|
| Gastos com formação | - |
|---------------------|---|

| | |
|-----------------------|---|
| Gastos com fardamento | - |
|-----------------------|---|

INFORMAÇÃO POR MERCADOS GEOGRÁFICOS

| RÚBRICAS | MERCADOS GEOGRAFICOS | | | TOTAL |
|--|----------------------|---------------|-------------------|---------------|
| | INTERNO | COMUNITARIO | EXTRA COMUNITARIO | |
| Vendas | 51.980.287,08 | 59.645,25 | 48.924,23 | 52.088.856,56 |
| Prestações de serviços | - | - | - | 0,00 |
| Compras | 4.231.510,91 | 17.682.760,92 | 263.640,03 | 22.177.911,86 |
| Fornecimentos e serviços externos | 8.982.736,84 | 1.325.971,90 | 0,00 | 10.308.708,74 |
| Aquisições de activos fixos tangíveis | 115.915,27 | 28.525,81 | 0,00 | 144.441,08 |
| Aquisições de propriedades de investimento | - | - | - | 0,00 |
| Aquisições de activos intangíveis | 0,00 | 0,00 | 0,00 | 0,00 |
| Rendimentos suplementares: | 1.056.540,20 | 0,00 | 0,00 | 1.056.540,20 |
| Serviços sociais | - | - | - | 0,00 |
| Aluguer de equipamento | 4.437,09 | - | - | 4.437,09 |
| Estudos, projectos e assistência tecnológica | - | - | - | 0,00 |
| Royalties | - | - | - | 0,00 |
| Outros | 1.052.103,11 | - | - | 1.052.103,11 |
| Por memória: Vendas e prestações de serviço (valores não descontados) | - | - | - | 0,00 |
| Por memória: Compras e fornecimentos e serviços externos (valores não descontados) | - | - | - | 0,00 |

CONTAS A RECEBER E A PAGAR

| RÚBRICAS | 2015 | 2014 | VARIAÇÃO |
|------------------------------------|---------------|------|----------|
| CLIENTES | | | |
| Cientes c/c | 14.711.739,01 | - | - |
| Cientes títulos a receber | 78.797,22 | - | - |
| Adiantamentos de clientes | - | - | - |
| FORNECEDORES | | | |
| Fornecedores c/c | 1.325.192,11 | - | - |
| Fornecedores títulos a pagar | - | - | - |
| Facturas em recepção e conferência | - | - | - |
| Adiantamentos a fornecedores | - | - | - |
| PESSOAL | | | |

| | | | |
|--|---------------|---|---|
| Remunerações a pagar | 558.919,32 | - | - |
| Adiantamentos | - | - | - |
| Cauções | - | - | - |
| Outras operações | - | - | - |
| ESTADO E OUTROS ENTES PÚBLICOS | | | |
| Imposto sobre o rendimento | 454.833,02 | - | - |
| IVA dedutível | 6.885.548,21 | - | - |
| IVA liquidado | 16.906.036,69 | - | - |
| ACCIONISTAS/SÓCIOS | | | |
| Accionistas c/subscrição | - | - | - |
| Quotas não deliberadas | - | - | - |
| Adiantamentos por conta de lucros | - | - | - |
| RESULTADOS ATRIBUÍDOS | | | |
| Na óptica da entidade que distribui lucros | - | - | - |
| Na óptica da entidade a quem são atribuídos lucros | - | - | - |
| LUCROS DISPONÍVEIS | | | |
| Na óptica da entidade que distribui lucros | - | - | - |
| Na óptica da entidade a quem são atribuídos lucros | - | - | - |
| Empréstimos concedidos - empresa mãe | - | - | - |
| Empréstimos concedidos - empresas subsidiárias, associadas e empreend.conjunto | - | - | - |
| Empréstimos concedidos - outros accionistas/sócios | - | - | - |
| Dos quais: empresas participantes | - | - | - |
| OUTRAS OPERAÇÕES | | | |
| Natureza devedora | - | - | - |
| Natureza credora | - | - | - |
| OUTRAS CONTAS A RECEBER E A PAGAR | | | |
| Fornecedores de investimentos - contas gerais | - | - | - |
| Facturas em recepção e conferência | - | - | - |
| Adiantamentos a fornecedores de investimentos | - | - | - |
| Devedores por acréscimos de rendimentos | 1.426,67 | - | - |
| Credores por acréscimos de gastos | 2.416.807,51 | - | - |
| Activos por impostos diferidos | 755.188,28 | - | - |
| Passivos por impostos diferidos | - | - | - |
| Credores por subscrições não liberadas | - | - | - |
| Adiantamentos por conta de vendas | - | - | - |
| OUTROS DEVEDORES E CREDORES | | | |

| | | | |
|------------------|--------------|---|---|
| Outros devedores | 3.732.089,51 | - | - |
| Outros credores | 1.616.186,92 | - | - |

CONTAS DE GASTOS

| RÚBRICAS | 2015 | 2014 | VARIAÇÃO |
|--|---------------|------|----------|
| Fornecimentos e serviços externos | 10.308.708,74 | - | - |
| Subcontratos | - | - | - |
| Serviços especializados | 2.913.419,86 | - | - |
| Trabalhos especializados | 1.683.930,69 | - | - |
| Dos quais: Pagamentos a trabalhadores colocados através de agências | - | - | - |
| Publicidade e propaganda | 278.939,68 | - | - |
| Vigilância e segurança | 113.104,57 | - | - |
| Honorários | 299.217,34 | - | - |
| Comissões | - | - | - |
| Conservação e reparação | 506.292,48 | - | - |
| Outros | 31.935,10 | - | - |
| Materiais | 270.912,39 | - | - |
| Ferramentas e utensílios de desgaste rápido | 5.364,77 | - | - |
| Livros e documentação técnica | 986,68 | - | - |
| Material de escritório | 91.541,38 | - | - |
| Artigos de oferta | 16.284,51 | - | - |
| Outros | 156.735,05 | - | - |
| Energia e fluidos | 1.494.242,75 | - | - |
| Electricidade | 203.086,37 | - | - |
| Combustíveis | 1.254.805,93 | - | - |
| Água | 31.982,83 | - | - |
| Outros | 4.367,62 | - | - |
| Deslocações, estadas e transportes | 1.884.244,04 | - | - |
| Deslocações e estadas | 391.260,37 | - | - |
| Transportes de pessoal | - | - | - |
| Transportes de mercadorias | 1.492.983,67 | - | - |
| Outros | - | - | - |
| Serviços diversos | 3.745.889,70 | - | - |
| Rendas e alugueres | 2.609.236,33 | - | - |
| Dos quais: rendas de terrenos | - | - | - |
| Comunicação | 434.475,03 | - | - |
| Seguros | 347.784,93 | - | - |
| Royalties | - | - | - |
| Contencioso e notariado | 43.204,68 | - | - |

| | | | |
|-----------------------------|------------|---|---|
| Despesas de representação | 28.559,85 | - | - |
| Limpeza, higiene e conforto | 91.553,68 | - | - |
| Outros serviços | 191.075,20 | - | - |

DELIBERAÇÃO DE APROVAÇÃO DE CONTAS

As contas do exercício/periodo foram aprovadas?

SIM

Data da Aprovação: 30-03-2016

Por:

Unanimidade

Percentagem dos votos emitidos correspondente ao capital subscrito com direito de voto:

100

As contas foram aprovadas :

Em Assembleia geral regulada convocada

Formato das contas:

POC/SNC/NCM

APLICAÇÃO DOS RESULTADOS, CONFORME DELIBERAÇÃO QUE APROVOU AS CONTAS DO EXERCÍCIO

| RÚBRICAS | 2015 | 2014 |
|--|--------------|--------------|
| 1. Resultados transitados | 1.964.949,35 | 1.122.678,89 |
| 2. Resultados atribuídos / lucros disponíveis | 1.570.000,00 | 720.000,00 |
| 3. Percentagens ou gratificações a corpos gerentes | - | - |
| 4. Idem ao pessoal | - | - |
| 5. Reservas | 322,85 | 8.052,39 |
| 6. Cobertura de prejuízos | - | - |
| 7. Outros | - | - |
| 8. Saldo | 394.626,50 | 394.626,50 |

RELATÓRIO DE GESTÃO E PARECER DO ÓRGÃO DE FISCALIZAÇÃO / CERTIFICAÇÃO LEGAL DAS CONTAS

RELATORIO DE GESTÃO

Foram elaborados o relatório de gestão e as contas do exercício/periodo ?

SIM

O relatório de gestão e as contas do exercício foram assinadas por todos os membros da gerência / administração:

SIM

PARECER DO ÓRGÃO DE FISCALIZAÇÃO

A entidade dispõe de órgãos de fiscalização:

Não

Foi emitido o parecer pelo órgão de fiscalização:

Informação indisponível

O órgão de fiscalização pronunciou-se:

Informação indisponível

CERTIFICAÇÃO LEGAL DAS CONTAS**A entidade está obrigada a ter as contas certificadas por ROC/SROC:**

SIM

Identificação do ROC: 198341571**Certificação legal de emitida:**

SIM

Sem reservas

O Rating DynamIIC tem por base a análise de um conjunto de informação disponível na base de dados da INFOTRUST e no relacionamento de um conjunto de factores que são determinantes na avaliação do comportamento em termos de risco de crédito e da probabilidade de incumprimento de uma entidade empresarial no curto prazo. O sistema de avaliação de risco da INFOTRUST não representa em caso algum a opinião da INFOTRUST, expressando única e exclusivamente uma indicação sobre a possibilidade de uma entidade empresarial entrar em incumprimento.

O Rating DynamIIC analisa os seguintes critérios: antiguidade, incidentes comerciais (acções judiciais, insolvências, processos especiais de revitalização, protestos de letras), experiências de pagamentos, situação actual, informação financeira, dimensão e sector de actividade.

Por se tratar de um indicador que tem por base uma análise estatística e previsional, não reflecte necessariamente a situação real de uma empresa e, como tal, não dispensa por parte do cliente, a consulta de outras fontes.

Este Relatório/Módulo foi elaborado com base na informação disponível na base de dados INFOTRUST. As informações ou dados fornecidos pelo INFOTRUST que constam em qualquer dos seus produtos e serviços, não podem em caso algum ter o carácter de uma garantia. São simples indicações, que estão de acordo com os elementos que o INFOTRUST tenha conseguido obter. Por serem recolhidas de várias fontes não controladas pelo INFOTRUST, este não pode garantir que os dados apresentados sejam absolutamente correctos, apesar do máximo cuidado posto na sua recolha. Como tal, o INFOTRUST não poderá ser responsabilizado por quaisquer erros, omissões e eventuais incoerências.

O Cliente não utilizará estas informações senão na necessidade do seu negócio e para uso interno e exclusivo. As informações fornecidas são de carácter absolutamente confidencial, sendo aquele que as divulgar ou que divulgue a fonte que as forneceu, a terceiros pessoas ou entidades, o único responsável perante a Lei pelos prejuízos e consequências da divulgação.

Para qualquer assunto contacte, por favor, o nosso Serviço de Apoio a Clientes:

Tel: +351 214 249 000
Fax: +351 214 249 001/3
e.mail: geral@infotrust.pt

ESTA INFORMAÇÃO, ESTRITAMENTE CONFIDENCIAL, É FORNECIDA PELA INFOTRUST-INFORMAÇÃO PARA NEGÓCIOS LDA, NOS TERMOS E CONDIÇÕES DE FORNECIMENTO, OU SOB AS CONDIÇÕES CONTRATUALMENTE ESTABELECIDAS, NÃO PODENDO SER DIVULGADA A TERCEIROS, NEM REPRODUZIDA, TOTAL OU PARCIALMENTE, DE QUALQUER FORMA OU PROCESSO.