

SOCIEDADE EXEMPLO LDA
 Núm. Contribuinte: 555000555 | Trust N.º: 108935

RELATÓRIO DE CRÉDITO ANALÍTICO
 Data :29-06-2017 | Assinante :CLIENTE EXEMPLO L | A/C:Exemplo | V/Ref :

RATING DYNAMIC

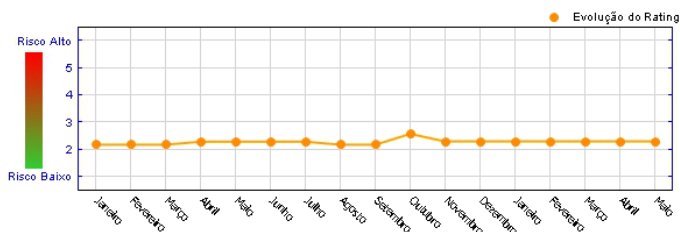
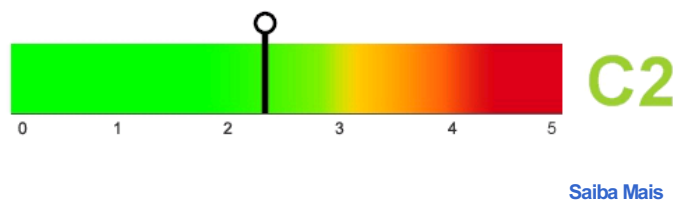

✓ **Nível de Risco de Crédito**
Risco de Crédito Reduzido

✓ **Recomendação de Crédito**
Merecedora de Crédito

✓ **Limite de Crédito**
2.992.787,40

✓ **Situação Actual**
Em actividade

✗ **Incidentes**
Regista incidentes comerciais

PRINCIPAIS INDICADORES FINANCEIROS

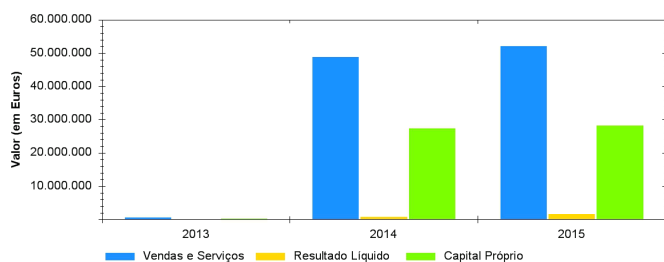

	2013	2014	2015
vendas líquidas	637.168,47 ↑	48.873.208,33 ↑	52.088.856,56
resultado líquido	12.528,09 ↑	728.052,39 ↑	1.570.322,85
capital próprio	162.575,67 ↑	27.379.882,68 ↑	28.230.205,53
existências	163.868,00 ↑	4.336.706,66 ↑	4.653.734,87
passivo	439.008,72 ↑	9.598.313,25 ↑	9.898.059,03
activo	601.584,39 ↑	36.978.195,93 ↑	38.128.264,56

SUMÁRIO

Natureza Jurídica	Sociedade por Quotas de Responsabilidade Limitada
Fundação	01-05-1992
Núm. Contribuinte	555000555
Empregados	0
Capital Social	6.014.460,00
Vendas em 31-12-2015	52.088.856,56
Capital Próprio em 31-12-2015	28.230.205,53
Nível de Risco de Crédito	Risco de Crédito Reduzido
Limite de Crédito	2.992.787,40
Recomendação de Crédito	Merecedora de Crédito
Rating	C2
Situação Actual	Em actividade
Import/Export	Sim / Sim

SITUAÇÃO TRIBUTÁRIA

Nesta data a entidade Não consta na lista de devedores à administração fiscal

SITUAÇÃO CONTRIBUTIVA

Nesta data a entidade Não consta na lista de devedores à Segurança Social

PROCESSOS DE INSOLVÊNCIA / PER

SIM

RESUMO DE ACÇÕES JUDICIAIS (ULT. 5 ANOS)

ANO	QUANTIDADE	TOTAL
		€
2017	1	14,00
Total	1	14,00

IDENTIFICAÇÃO

Nome	SOCIEDADE EXEMPLO LDA
Trust N.º	108935
Núm Contribuinte	555000555
Denominação	Exemplo
Morada	Rua Barbosa Pereira, n.º 56 - 2.º Esq
Código Postal	2800-000-ALMADA
Concelho	SETUBAL
Distrito	SETUBAL
País	PORTUGAL
Telefone	214251111, 214251222
Fax	214255555, 214255585
E-Mail	geral@exemplo.pt
Internet	www.exemplo.pt
CAE Principal	41100- Promoção imobiliária (desenvolvimento de projectos de edificios)

CORPOS GERENTES

FRANCISCO JOAO ACATES DOS PRAZERES BOTAS	Administrador
ADRIANA LUCIANA SYDER SANTIAGO TERENAS	Administrador
SOCIO EXEMPLO 1	Sócio Gerente
EXEMPLO SOCIO 1	Gerente
EXEMPLO SOCIO 3	Gerente

GRÁFICOS DE ANÁLISE SECTORIAL

Volume de Vendas - Comparação Sectorial

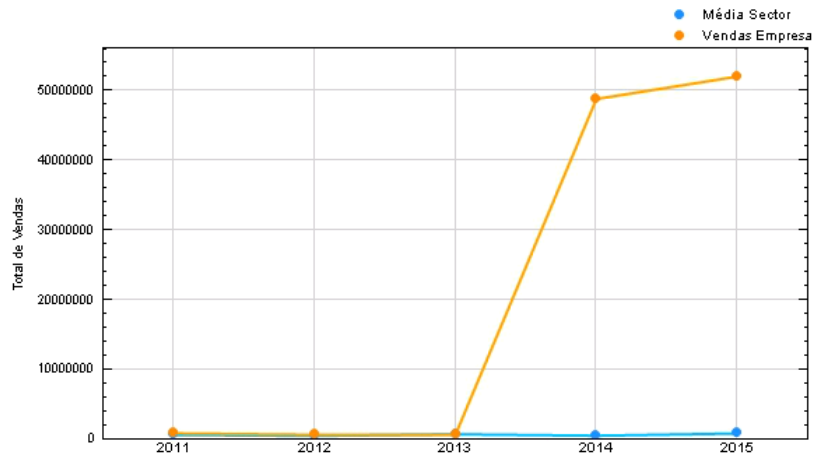

Rating DynamIC - Comparação Sectorial

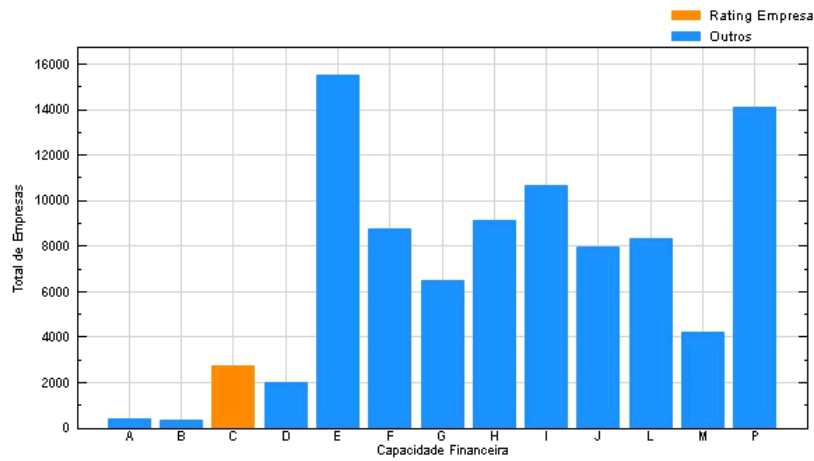

Nível de Risco - Análise Sectorial

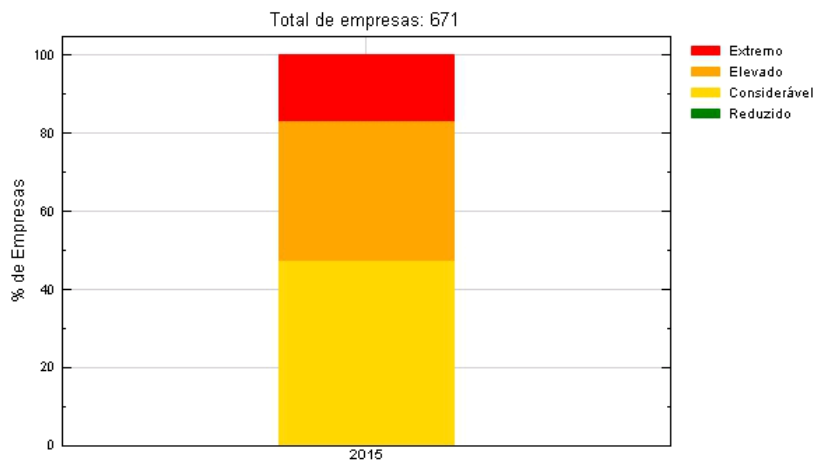

Início da actividade em 01-06-1992

Registada na conservatória de Oeiras com a matrícula 500500500 anterior número 12568 em 01-05-1992

Escritura de constituição celebrada em 01-05-1992 publicada no Diário da República número 26 a 03-10-1992

Para obrigar a sociedade são necessárias 2 assinaturas

ALTERAÇÕES AO PACTO SOCIAL

Em 01-01-2015 no Portal MJ de 01-01-2015 alteração ao pacto social

Em 29-08-2012 no Portal MJ de 31-08-2012 cessão de quotas

Em 03-04-2012 no Portal MJ de 03-04-2012 alteração ao objecto social

Em 12-06-2011 no Portal MJ de 15-06-2011 alteração de gerência

Em 05-02-2011 no Portal MJ de 06-02-2011 alteração ao pacto social

Em 14-06-2006 no Portal MJ de 20-07-2006 alteração ao pacto social

Em 08-10-2004 no Diário da República número 119 de 04-11-2004 aumento de capital social

Em 06-06-2000 no Diário da República número 150 de 12-07-2000 aumento e redenominação do capital social

Em 30-06-1999 no Diário da República número 259 de 13-11-1999 alteração de sede social

Em 30-01-1992 no Diário da República número 30 de 10-04-1992 alteração de gerência

CAPITAL

O capital registado é de 6.014.460,00

com a seguinte distribuição:

Fonte: IES

SOCIEDADE EXEMPLO TRES LDA	2.405.784,00	40%
EMPRESA EXEMPLO LDA	3.007.230,00	50%
SILVERIO POSSANTE DE ALMEIDA	22.253,50	0,37%
SOCIEDADE EXEMPLO LDA	1.002.410,00	16,667%
SOCIO EXEMPLO 1	601.446,00	10%

BIOGRAFIAS

Nome SILVERIO POSSANTE DE ALMEIDA

Função Accionista

Morada Mimosas-Montelavar

Código Postal 2715 PERO PINHEIRO

Data Nascimento 19150917

Nacionalidade Portuguesa

Estado Civil Casado em comunhão de bens

Nome Conjuge Maria Lurdes Almeida

Formação Académica Curso Industrial

Antecedentes Profissionais Industrial

Histórico de Ligações Profissionais e Participações	O(A) titular teve ligações com a(s) seguinte(s) empresa(s): SOCIO EXEMPLO 1 como Accionista.
Ligações a outras empresas	O titular tem ligações com a(s) seguinte(s) empresa(s): SILVERIO POSSANTE DE ALMEIDA LDA como Sócio Gerente com a participação de 199.519,16 , num capital de 399.038,32 .
Observações	Consta possuir a casa onde reside.
Nome	FRANCISCO JOAO ACATES DOS PRAZERES BOTAS
Função	Administrador
Morada	Rua Chambais, 5
Código Postal	7440 ALTER DO CHAO
Data Nascimento	27-03-1962
Nacionalidade	Portuguesa
Naturalidade	Chancelaria - Portalegre, PORTUGAL
Estado Civil	Divorciado
Histórico de Ligações Profissionais e Participações	O(A) titular teve ligações com a(s) seguinte(s) empresa(s): BOTAS & BOTAS-INDUSTRIA E COMERCIO DE CARNES LDA . BOTAS-SUPERMERCADO LDA.
Nome	ADRIANA LUCIANA SYDER SANTIAGO TERNAS
Função	Administrador
Morada	Avenida Dr.Mario Moutinho,lote 1708, 4ªA
Nome	SOCIO EXEMPLO 1
Função	Sócio Gerente
Morada	Rua do Bocage, Nº4-1ºDtº
Código Postal	2780-000 OEIRAS
Data Nascimento	12-06-1950
Nacionalidade	Portuguesa
Naturalidade	Lisboa, PORTUGAL
Estado Civil	Solteiro
Formação Académica	Licenciado em Contabilidade
Antecedentes Profissionais	Exerceu a sua actividade como empresario em nome individual.
Histórico de Ligações Profissionais e Participações	O(A) titular teve ligações com a(s) seguinte(s) empresa(s): SOCIEDADE EXEMPLO 4 LDA como Sócio Gerente. SOCIEDADE EXEMPLO 4 LDA como Suplente.
Ligações a outras empresas	O titular tem ligações com a(s) seguinte(s) empresa(s): SOCIO EXEMPLO 1 como Empresário em Nome Individual . EMPRESA DE TESTES ON LINE LDA como Sócio Gerente com a participação de 5.000,00 , num capital de 5.000,00 . CRIAR POSITIVO UNIPessoal LDA como Sócio Gerente com a participação de 1.000,00 , num capital de 1.000,00 .
Observações	Possui um apartamento onde reside, sem confirmação oficial.
Nome	Dr. EXEMPLO SOCIO 1
Função	Gerente

Morada	Avenida de Portugal, n.º 21
Código Postal	2790-222 CARNAXIDE
Data Nascimento	20/08/1975
Naturalidade	São Julião da Barra-Lisboa
Estado Civil	Casado em comunhão de adquiridos
Nome Conjuge	Exemplo Sócio 2
Ligações a outras empresas	O titular tem ligações com a(s) seguinte(s) empresa(s): SOCIEDADE EXEMPLO TRES LDA como Sócio Gerente com a participação de 500,00 , num capital de 5.000,00 . EMPRESA EXEMPLO LDA como Sócio Gerente com a participação de 7.500,00 , num capital de 30.000,00 . EMPRESA EXEMPLO SA como Presidente do Conselho de Administração .
Nome	EXEMPLO SOCIO 3
Função	Gerente
Morada	Rua Poeta du Bocage, n.º 21
Código Postal	1600-232 LISBOA
Estado Civil	Solteiro
Ligações a outras empresas	O titular tem ligações com a(s) seguinte(s) empresa(s): EMPRESA EXEMPLO LDA como Gerente . EMPRESA EXEMPLO SA como Vogal do Conselho de Administração .

EMPRESAS ACCIONISTAS/SÓCIAS

Trust Nº.	108935
NOME	SOCIEDADE EXEMPLO LDA
Morada	Rua Barbosa Pereira, n.º 56 - 2.º Esq
Código Postal	2800-000 ALMADA
País	PORTUGAL
Função	Accionista
Telefone	214251111
Fax	214255555
E-Mail	geral@exemplo.pt
C.A.E.	41100- Promoção imobiliária (desenvolvimento de projectos de edificios)
Trust Nº.	108951
NOME	SOCIEDADE EXEMPLO TRES LDA
Morada	Largo Carmo de Gois, 41-C
Código Postal	2670-633 BUCELAS
País	PORTUGAL
Função	Sócio
Telefone	212142490
Fax	212242491
E-Mail	exemplo@mail.pt
C.A.E.	01111- Cerealicultura (excepto arroz)

Trust Nº.	1247895
NOME	EMPRESA EXEMPLO LDA
Morada	Alameda de Queijas, 64
Código Postal	2790-448 QUEIJAS
País	PORTUGAL
Função	Sócio
Telefone	214249000
Fax	2142490001
E-Mail	geral@exemplo.pt
C.A.E.	41200- Construção de edifícios (residenciais e não residenciais)

ACTIVIDADES

CAE Principal 41100- Promoção imobiliária (desenvolvimento de projectos de edifícios)

OBJECTO SOCIAL

Industria de construção civil e obras públicas

Compra e venda de imóveis

Tipo de Clientes Empresas/Particulares

Condições de Venda Contracto

DISTRIBUIÇÃO GEOGRÁFICA DAS VENDAS

ANO	MERCADO NACIONAL		MERCADO INTERNACIONAL			TOTAL	
			COMUNITÁRIO	EXTRA-COMUNITÁRIO			
2015	51.980.287,08	99,79%	59.645,25	0,11%	48.924,23	0,09%	52.088.856,56
2014	48.781.291,10	99,81%	29.359,53	0,06%	62.557,70	0,13%	48.873.208,33

DISTRIBUIÇÃO GEOGRÁFICA DAS COMPRAS

ANO	MERCADO NACIONAL		MERCADO INTERNACIONAL			TOTAL	
			COMUNITÁRIO	EXTRA-COMUNITÁRIO			
2015	13.214.247,75	40,68%	19.008.732,82	58,51%	263.640,03	0,81%	32.486.620,60
2014	12.854.122,48	41,71%	17.723.267,56	57,51%	238.702,12	0,77%	30.816.092,16

Fonte: IES

DENOMINAÇÕES

Exemplo

INSTITUIÇÕES FINANCEIRAS

MILLENNIUM BCP	Sede
CAIXA GERAL DE DEPOSITOS, SA	Sede
BANCO SANTANDER TOTTA SA	Lisboa
NOVO BANCO, SA	Lisboa
BANCO BPI, SA	Lisboa
BANCO SANTANDER TOTTA SA	Lisboa
CAIXA DE CREDITO AGRICOLA MUTUO	Lisboa

INCIDENTES

PROCESSOS DE INSOLVÊNCIA / PER

SIM

SITUAÇÃO TRIBUTÁRIA

Nesta data a entidade Não consta na lista de devedores à administração fiscal

SITUAÇÃO CONTRIBUTIVA

Nesta data a entidade Não consta na lista de devedores à Segurança Social

RESUMO DE ACÇÕES JUDICIAIS (ULT. 5 ANOS)

ANO	QUANTIDADE	TOTAL
		€
2017	1	14,00
Total	1	14,00

INSOLVÊNCIAS

Data	Processo	Espécie	Citius	Tribunal	Ass. Credores	Reclamação de Créditos
20-06-2017 13:30	254/16.0T8/VNF	Insolv.pess.colect.(Apr.)	19-01-2016	Vila Nova de Famalicão - Trib. Jud. Com. de Braga	29-09-2017 14:00	
Admin. Judicial	Manuel Augusto Vieira Machado ruaa		Observações : Citius 19-01-2016 Sentença Declaração de Insolvência Caráter limitado			

AÇÕES JUDICIAIS

Data 20-06-2017

Processo 142/00tylsb

Autor

Tipo Execução

Valor 14,00

Comarca Anadia - Trib. Jud. Com. de Aveiro

Juizo 1

Situação Resolvida

VEÍCULOS

Marca	Quantidade	Matrícula
Citroen	1	AW-34-34
BMW	1	EX-00-11
PEUGEUT	1	WE-09-89

SEGUROS

Axa Companhia de Seguros SA

Império Bonança Companhia de Seguros SA

INSTALAÇÕES

Sede e escritório próprio(s) com área de aproximadamente 50 m2 Rua Barbosa Pereira, n.º 56 - 2.º Esq., 2790-001, QUEIJAS, Tel:214253222, Fax:214255555

PARTES RELACIONADAS E PARTICIPAÇÕES**PARTICIPAÇÕES DIRETAS**

NOME	SOCIEDADE EXEMPLO LDA
Trust Nº.	108935
Morada	Rua Barbosa Pereira, n.º 56 - 2.º Esq
Código Postal	2800-000 ALMADA
País	PORTUGAL
Telefone	214251111
Fax	214255555
E-Mail	geral@exemplo.pt
Internet	www.exemplo.pt
C.A.E.	41100- Promoção imobiliária (desenvolvimento de projectos de edificios)
Capital Social	6.014.460,00
Detem uma participação de	16,667%
NOME	SOCIEDADE EXEMPLO TRES LDA
Trust Nº.	108951
Morada	Largo Carmo de Gois, 41-C
Código Postal	2670-633 BUCELAS
País	PORTUGAL
Telefone	212142490
Fax	212242491
E-Mail	exemplo@mail.pt
Internet	www.exemplotres.p

C.A.E. 01111- Cerealicultura (excepto arroz)

Capital Social 5.000,00

Detem uma participação de 80%

ACONTECIMENTOS ESPECIAIS

Acontecimento

Descrição Geral

Certificação de Qualidade

A titular é uma empresa certificada segundo a norma NP EN ISO 9000.

DEMONSTRAÇÕES FINANCEIRAS SNC
BALANÇO SNC
MOEDA DO BALANÇO : EUROS
ANO BALANÇO:2015

	2015	2014	2013	2012	2011	% VAR.2015/14
--	------	------	------	------	------	---------------

ACTIVO
ACTIVO NÃO CORRENTE

Activos fixos tangíveis	11.570.627,65	12.101.944,47	86.080,57	97.964,22	98.575,25	(4,39)%
Propriedades de investimento	-	-	-	-	-	-
Goodwill	-	-	-	-	-	-
Activos intangíveis	170.529,18	178.998,98	-	-	-	(4,73)%
Activos biológicos	-	-	-	-	-	-
Participações financeiras - método da equivalência patrimonial	35.000,00	35.000,00	-	-	-	-
Participações financeiras - outros métodos	-	-	-	-	-	-
Accionistas/sócios	-	-	-	-	-	-
Outros activos financeiros	-	-	1.010,00	1.010,00	-	-
Activos por impostos diferidos	755.188,28	620.287,65	-	5.797,37	5.797,37	21,75%
Investimentos financeiros (utilização exclusiva pelas pequenas entidades e microentidades)	-	-	-	-	-	-
Total	12.531.345,11	12.936.231,10	87.090,57	104.771,59	104.372,62	(3,13)%

ACTIVO CORRENTE

Inventários	4.653.734,87	4.336.706,66	163.868,00	99.768,00	75.192,47	7,31%
Activos biológicos	-	-	-	-	-	-
Clientes	10.615.536,23	10.583.556,22	301.248,87	335.163,81	443.034,77	0,30%
Adiantamentos a fornecedores	-	-	-	-	-	-
Estado e outros entes públicos	-	-	3.905,52	625,00	6.662,34	-
Accionistas/sócios	-	-	-	-	-	-
Outras contas a receber	3.733.516,18	3.454.369,94	22.879,45	1.378,88	7.110,33	8,08%
Diferimentos	163.112,02	141.850,09	2.127,25	2.534,00	2.566,64	14,99%
Activos financeiros detidos para negociação	-	-	-	-	-	-
Outros activos financeiros	-	-	-	-	-	-
Activos não correntes detidos para venda	-	-	-	-	-	-
Outros activos correntes	-	-	-	-	-	-
Caixa e depósitos bancários	6.431.020,15	5.525.481,92	20.464,73	25.174,01	55.061,77	16,39%
Total	25.596.919,45	24.041.964,83	514.493,82	464.643,70	589.628,32	6,47%

TOTAL DO ACTIVO	38.128.264,56	36.978.195,93	601.584,39	569.415,29	694.000,94	3,11%
------------------------	----------------------	----------------------	-------------------	-------------------	-------------------	--------------

CAPITAL PRÓPRIO E PASSIVO

CAPITAL PRÓPRIO

Capital realizado	1.750.000,00	1.750.000,00	49.879,78	49.879,78	49.879,78	-
Acções (quotas) próprias	-	-	-	-	-	-
Outros instrumentos de capital próprio	-	-	-	-	-	-
Prémios de emissão	-	-	-	-	-	-
Reservas legais	350.000,00	350.000,00	13.134,51	13.134,51	13.134,51	-
Outras reservas	24.165.256,18	24.157.203,79	707,09	707,09	707,09	0,03%
Resultados transitados	394.626,50	394.626,50	86.326,20	86.599,82	76.209,77	-
Ajustamentos em activos financeiros	-	-	-	-	-	-
Excedentes de revalorização	-	-	-	-	-	-
Outras variações de capital próprio	-	-	-	-	-	-
Total	26.659.882,68	26.651.830,29	150.047,58	150.321,20	139.931,15	0,03%

Resultado líquido do período	1.570.322,85	728.052,39	12.528,09	5.523,75	10.390,05	115,69%
Dividendos antecipados	-	-	-	-	-	-
TOTAL DO CAPITAL PRÓPRIO	28.230.205,53	27.379.882,68	162.575,67	155.844,95	150.321,20	3,11%

PASSIVO

PASSIVO NÃO CORRENTE

Provisões	1.449.350,00	1.227.400,00	-	-	-	18,08%
Financiamentos obtidos	-	-	140.344,11	182.975,03	156.471,97	-
Responsabilidades por benefícios pós-emprego	-	-	-	-	-	-
Passivos por impostos diferidos	-	-	-	-	-	-
Outras contas a pagar	-	-	174.293,17	78.819,26	124.067,07	-
Total	1.449.350,00	1.227.400,00	314.637,28	261.794,29	280.539,04	18,08%

PASSIVO CORRENTE

Fornecedores	1.325.192,11	1.284.617,11	98.611,66	108.429,99	181.070,00	3,16%
Adiantamentos de clientes	-	-	-	-	-	-
Estado e outros entes públicos	2.530.408,67	2.879.704,48	6.187,84	15.786,43	10.244,91	(12,13)%
Accionistas/sócios	-	-	-	-	-	-
Financiamentos obtidos	-	-	13.176,87	20.033,36	1.355,12	-
Outras contas a pagar	4.593.108,25	4.206.591,66	6.395,07	7.526,27	12.871,78	9,19%

Diferimentos	-	-	-	-	-	-
Passivos financeiros detidos para negociação	-	-	-	-	-	-
Outros passivos financeiros	-	-	-	-	57.598,89	-
Passivos não correntes detidos para venda	-	-	-	-	-	-
Outros passivos correntes	-	-	-	-	-	-
Total	8.448.709,03	8.370.913,25	124.371,44	151.776,05	263.140,70	0,93%

TOTAL DO PASSIVO	9.898.059,03	9.598.313,25	439.008,72	413.570,34	543.679,74	3,12%
-------------------------	---------------------	---------------------	-------------------	-------------------	-------------------	--------------

TOTAL DO CAPITAL PRÓPRIO E DO PASSIVO	38.128.264,56	36.978.195,93	601.584,39	569.415,29	694.000,94	3,11%
--	----------------------	----------------------	-------------------	-------------------	-------------------	--------------

DEMONSTRAÇÃO DE RESULTADOS POR NATUREZAS

RENDIMENTOS E GASTOS

Vendas e serviços prestados	52.088.856,56	48.873.208,33	637.168,47	633.531,54	819.016,46	6,58%
Subsídios à exploração	-	-	-	-	-	-
Ganhos/perdas imputados de subsidiárias, associadas e empreendimentos conjuntos	-	-	-	-	-	-
Variação nos inventários da produção	-	-	-	-	-	-
Trabalhos para a própria entidade	-	-	-	-	-	-
Custo das mercadorias vendidas e das matérias consumidas	21.850.883,65	20.862.998,51	(412.843,41)	(439.499,02)	(580.125,59)	4,74%
Fornecimentos e serviços externos	10.308.708,74	9.515.282,74	(106.250,97)	(84.135,33)	(71.872,70)	8,34%
Gastos com o pessoal	17.571.276,25	16.697.837,61	(96.216,32)	(92.875,96)	(128.805,65)	5,23%
Imparidade de inventários (perdas/reversões)	10.000,00	55.000,00	-	-	-	(81,82)%
Imparidade de dívidas a receber (perdas/reversões)	179.100,18	127.342,50	-	-	-	40,64%
Provisões (aumentos/reduções)	221.950,00	539.000,00	-	-	-	(58,82)%
Imparidade de investimentos não depreciáveis/amortizáveis (perdas/reversões)	-	-	-	-	-	-
Outras imparidades (perdas/reversões) / Imparidades (perdas/reversões) (utilização exclusiva pelas pequenas entidades e microentidades)	-	-	-	-	-	-
Aumentos/reduções de justo valor	-	-	-	-	-	-
Outros rendimentos e ganhos	1.762.505,56	1.594.450,76	17.452,15	18.399,84	24.804,95	10,54%
Outros gastos e perdas	579.269,86	216.382,04	(4.405,40)	(8.881,44)	(1.346,69)	167,71%
Resultado antes de depreciações, gastos de financiamento e impostos	3.130.173,44	2.453.815,69	34.904,52	26.539,63	61.670,78	27,56%
Gastos/reversões de depreciação e amortização	684.031,79	805.421,81	(12.842,25)	(13.235,18)	(24.494,44)	(15,07)%
Imparidade de investimentos depreciáveis/amortizáveis (perdas/reversões)	-	-	-	-	-	-

Resultado operacional (antes de gastos de financiamento e impostos)	2.446.141,65	1.648.393,88	22.062,27	13.304,45	37.176,34	48,40%
Juros e rendimentos similares obtidos	46.953,71	42.375,07	-	-	338,81	10,81%
Juros e gastos similares suportados	7.673,14	6.788,23	(8.496,23)	(6.896,45)	(32.922,47)	13,04%
Resultado antes de impostos	2.485.422,22	1.683.980,72	13.566,04	6.408,00	4.592,68	47,59%
Imposto sobre o rendimento do período	915.099,37	955.928,33	(1.037,95)	(884,25)	5.797,37	(4,27)%
Resultado líquido do período	1.570.322,85	728.052,39	12.528,09	5.523,75	10.390,05	115,69%
Resultado das actividades descontinuadas (líquido de impostos) incluído no resultado líquido do período	-	-	-	-	-	-

RACIOS

ANO	2015	2014	2013	2012	2011
RÁCIOS DE RENDIBILIDADE					
Rendibilidade dos Capitais Próprios (Resultado Líquido / Capitais Próprios) (%)	5,56	2,66	7,71	3,54	6,91
Rendibilidade dos Activos (Resultado Operacional/Ativo (%))	6,42	4,46	3,67	2,34	5,36
Rendibilidade Líquida das Vendas (Resultado Líquido / Vendas) (%)	3,01	1,49	1,97	0,87	1,27
RÁCIOS DE ACTIVIDADE					
Prazo Médio de Recebimento (Clientes / Vendas)*365 (d)	74,39	79,04	172,57	193,10	197,44
Prazo Médio de Pagamentos (Fornecedores /(Compras + Forn. Serv. Externos))*365 (d)	14,89	15,22			
Rotação do Activo (Vendas / Activo) (%)	136,61	132,17	105,92	111,26	118,01
RÁCIOS DE PRODUTIVIDADE					
VAB por trabalhador (VAB / Volume Médio de Emprego) (#)	34.724,51	34.621,94	2.052,47	2.063,50	2.608,30
Vendas por Trabalhador (Vendas / Volume Médio de Emprego) (#)	85.672,46	85.144,96	1.110,05	1.103,71	1.426,86
Produtividade (VAB / Gastos com Pessoal) (#)	1,20	1,19	(12,24)	(12,75)	(11,62)
RÁCIOS DE CURTO PRAZO					
Liquidez Geral (Activo Corrente / Passivo Corrente) (#)	3,03	2,87	4,14	3,06	2,24
Liquidez Reduzida (Activo Corrente - Existências / Passivo Corrente) (#)	2,48	2,35	2,82	2,40	1,96
Liquidez Imediata (Disponibilidades / Passivo Corrente) (#)	0,76	0,66	0,16	0,17	0,21
RÁCIOS DE MÉDIO-LONGO PRAZO					
Autonomia Financeira (Capital Próprio / Activo Total) (%)	74,04	74,04	27,02	27,37	21,66
Solvabilidade (Capital Próprio / Passivo Total) (%)	285,21	285,26	37,03	37,68	27,65
Estrutura do Endividamento (Passivo Corrente / Passivo Total) (%)	85,36	87,21	28,33	36,70	48,40
Endividamento (Passivo Total / Activo Total) (%)	25,96	25,96	72,98	72,63	78,34

Capacidade de Endividamento (Capital Próprio/(Capital Próprio+Passivo Não Corrente)(%))	95,12	95,71	34,07	37,32	34,89
Estrutura do Capital (Capital Próprio / Passivo Não Corrente) (%)	1.947,78	2.230,72	51,67	59,53	53,58
RISCO OPERACIONAL E FINANCEIRO					
Grau de Alavancagem Operacional (GAO) (Margem Bruta / Resultado Operacional) (#)	12,36	16,99	47,59	80,65	37,64
Grau de Alavancagem Financeira(GAF) (Resultado Operacional / Resultado Antes de Impostos) (#)	0,98	0,98	1,63	2,08	8,09
Grau de Alavancagem Combinado (GAO x GAF) (#)	12,16	16,64	77,39	167,43	304,66

DEMONSTRAÇÃO DE FLUXOS DE CAIXA

RÚBRICAS	2015	2014	VARIAÇÃO
Fluxos de caixa das actividades operacionais			
Recebimentos de clientes	53.311.416,90	49.989.171,10	6,65%
Pagamentos a fornecedores	32.283.529,99	30.592.428,33	5,53%
Pagamentos ao pessoal	17.525.598,44	16.223.094,82	8,03%
Caixa gerada pelas operações	3.502.288,47	3.173.647,95	10,36%
Pagamento / recebimento do imposto sobre o rendimento	(1.323.754,43)	(787.737,26)	(68,05)%
Outros recebimentos / pagamentos	(456.508,44)	577.600,76	(179,04)%
Fluxos de caixa das actividades operacionais A	1.722.025,60	2.963.511,45	(41,89)%
Fluxos de caixa das actividades de investimento			
Pagamentos respeitantes a:			
Activos fixos tangíveis	144.441,08	72.918,64	98,09%
Activos intangíveis	-	170.250,00	-
Investimentos financeiros	-	-	-
Outros activos	-	-	-
Recebimentos provenientes de:			
Activos fixos tangíveis	1.000,00	-	-
Activos intangíveis	-	-	-
Investimentos financeiros	-	-	-
Outros activos	-	-	-
Subsídios ao investimento	-	-	-
Juros e rendimentos similares	46.953,71	42.375,07	10,81%
Dividendos	-	-	-
Fluxos de caixa das actividades de Investimento B	(96.487,37)	(200.793,57)	51,95%
Fluxos de caixa das actividades de financiamento			
Recebimentos provenientes de:			
Financiamentos obtidos	-	-	-
Realizações de capital e de outros instrumentos de capital próprio	-	-	-
Cobertura de prejuizos	-	-	-

Doações	-	-	-
Outras operações de financiamento	-	-	-
Pagamentos respeitantes a:			
Financiamentos obtidos	-	-	-
Juros e gastos similares	-	-	-
Dividendos	720.000,00	1.650.000,00	(56,36)%
Reduções de capital e de outros instrumentos de capital próprio	-	-	-
Outras operações de financiamento	-	-	-
Fluxos de caixa das actividades de financiamento C	(720.000,00)	(1.650.000,00)	56,36%
Variação de caixa e seus equivalentes (A+B+C)	905.538,23	1.112.717,88	(18,62)%
Efeito das diferenças de cambio	-	-	-
Caixa e seus equivalentes no início do período	5.525.481,92	4.412.764,04	25,22%
Caixa e seus equivalentes no fim do período	6.431.020,15	5.525.481,92	16,39%

ANEXOS - FLUXOS DE CAIXA

MOVIMENTOS DO PERÍODO DE 2015

RÚBRICAS	SALDO INICIAL	DEBITOS	CREDITOS	SALDO FINAL
Quantia escriturada e movimentos do período				
Caixa no exterior	2.700,00	150,00	-	2.850,00
Depósitos à ordem	522.781,92	-	94.611,77	428.170,15
Outros depósitos bancários	5.000.000,00	1.000.000,00	-	6.000.000,00
Total de caixa e depósitos bancários	5.525.481,92	1.000.150,00	94.611,77	6.431.020,15
Dos quais: Depósitos bancários	-	-	-	0,00

RÚBRICAS

VALOR

Outra Informação

Recebimentos provenientes de:

Indemnizações de seguros não vida	-
Subsídios à exploração	-
Caixa e seus equivalentes não disponíveis para uso	-

IMPARIDADE DE ACTIVOS

MOVIMENTOS DO PERÍODO DE 2015

RÚBRICAS	PERDAS POR IMPARIDADE			REVERSÕES DE PERDAS POR IMPARIDADE		
	EM RESULTADOS	DE ACTIVOS REVALORIZADOS	TOTAL	EM RESULTADOS	EM CAPITAIS PRÓPRIOS	TOTAL
Activos Individuais						
Activos fixos tangíveis	0,00	-	-	0,00	-	-
Goodwill	-	-	-	0,00	-	-

Activos intangíveis	0,00	-	-	0,00	-	-
Propriedades invest.(modelo custo)	0,00	-	-	0,00	-	-
Investimentos em curso	0,00	-	-	0,00	-	-
Investimentos financeiros	0,00	-	-	0,00	-	-
TOTAL	0,00	0,00	0,00	0,00	0,00	0,00
das quais: de unidades geradoras de caixa	0,00	-	-	0,00	-	-

SUBSÍDIOS DO GOVERNO E APOIOS DO GOVERNO

RÚBRICAS	SUBSÍDIOS DO ESTADO E OUTROS ENTES PÚBLICOS		SUBSÍDIOS DE OUTRAS ENTIDADES	
	VALOR ATRIBUÍDO NO PERÍODO OU EM PERÍODOS ANTERIORES	VALOR IMPUTADO AO PERÍODO	VALOR ATRIBUÍDO NO PERÍODO OU EM PERÍODOS ANTERIORES	VALOR IMPUTADO AO PERÍODO
Subsídios relacionados com activos/ao investimento	-	0,00	-	0,00
Activos fixos tangíveis	-	0,00	-	0,00
Terrenos e recursos naturais	-	-	-	-
Edifícios e outras construções	-	-	-	-
Equipamento básico	-	-	-	-
Equipamento de transporte	-	-	-	-
Equipamento administrativo	-	-	-	-
Equipamentos biológicos	-	-	-	-
Outros	-	-	-	-
Activos intangíveis	-	0,00	-	0,00
Projectos de desenvolvimento	-	-	-	-
Programas de computador	-	-	-	-
Propriedade industrial	-	-	-	-
Outros	-	-	-	-
outros activos	-	-	-	-
Subsídios relacionados rendimentos/à exploração	-	-	-	-
Valor dos reembolsos no período respeitantes a	-	0,00	-	0,00
Subsídios relacionados com activos/ao investimento	-	-	-	-
Subsídios relacionados com rendimentos/à exploração	-	-	-	-
TOTAL	-	0,00	-	0,00

PERDAS POR IMPARIDADE EM ACTIVOS FINANCEIROS AO CUSTO OU AO CUSTO AMORTIZADO

RÚBRICAS	MOVIMENTOS DO PERÍODO DE 2015		
	PERDAS POR IMPARIDADE	REVERSÕES DE PERDAS POR IMPARIDADE	TOTAL
Dívidas a receber de clientes	220.687,91	41.587,73	179.100,18
Outras dívidas a receber	-	-	0,00

Instrumentos de capital próprio e outros títulos	-	-	0,00
Outras	-	-	0,00
TOTAL	220.687,91	41.587,73	179.100,18

DÍVIDAS REGISTRADAS COMO DE COBRANÇA DUVIDOSA

RÚBRICAS	VALOR
Relativas a processos de insolvência e de recuperação de empresas ou processos de execução	-
Reclamadas judicialmente	2.492.697,87
Em mora:	656.320,85
Há mais de seis meses e até doze meses	192.810,09
Há mais de doze meses e até dezoito meses	88.938,23
Há mais de dezoito meses e até vinte e quatro meses	68.837,17
Há mais de vinte e quatro meses	305.735,36
TOTAL	3.149.018,72

BENEFÍCIOS DOS EMPREGADOS, PESSOAS AO SERVIÇO E GASTOS COM PESSOAL

RÚBRICAS	NUMERO MEDIO DE PESSOAS	NUMERO DE HORAS TRABALHADAS
Pessoas ao serviço da empresa, remuneradas e não remunerada	608	1.100.976
Pessoas REMUNERADAS ao serviço da empresa	608	1.100.976
Pessoas NÃO REMUNERADAS ao serviço da empresa	0	0
Pessoas ao serviço da empresa, por tipo de horário:		
Pessoas ao serviço da empresa a TEMPO COMPLETO	608	1.100.976
Das quais: Pessoas remuneradas ao serviço da empresa a tempo completo	608	1.100.976
Pessoas ao serviço da empresa a TEMPO PARCIAL	0	0
Das quais: Pessoas remuneradas ao serviço da empresa a tempo parcial	-	-
Pessoas ao serviço da empresa, por sexo:		
Homens	549	998.078
Mulheres	59	102.898
Pessoas ao serviço da empresa, das quais:		
Pessoas ao serviço da empresa, afectas ... Investigação e Desenvolvimento	-	-
Prestadores de serviço	-	-
Pessoas colocadas através de agências de trabalho temporário	-	-

GASTOS COM O PESSOAL

RÚBRICAS	VALOR
Gastos com o pessoal	17.571.276,25
Remunerações dos órgãos sociais	-
Das quais: participação nos lucros	-
Remunerações do pessoal	13.690.848,81

Das quais: participação nos lucros	-
Benefícios pós emprego	0,00
Prémios para pensões	-
Outros benefícios	-
Dos quais:	
Para planos de contribuições definidas pelos órgãos sociais	-
Para planos de contribuições definidas por outros	-
Indemnizações	72.152,72
Encargos sobre remunerações	2.990.837,65
Seguros de acidentes de trabalho e doenças profissionais	339.382,14
Gastos de acção social	410.806,46
Outros gastos com pessoal	67.248,47
Dos quais:	
Gastos com formação	-
Gastos com fardamento	-

INFORMAÇÃO POR MERCADOS GEOGRÁFICOS

RÚBRICAS	MERCADOS GEOGRAFICOS			TOTAL
	INTERNO	COMUNITARIO	EXTRA COMUNITARIO	
Vendas	51.980.287,08	59.645,25	48.924,23	52.088.856,56
Prestações de serviços	-	-	-	0,00
Compras	4.231.510,91	17.682.760,92	263.640,03	22.177.911,86
Fornecimentos e serviços externos	8.982.736,84	1.325.971,90	0,00	10.308.708,74
Aquisições de activos fixos tangíveis	115.915,27	28.525,81	0,00	144.441,08
Aquisições de propriedades de investimento	-	-	-	0,00
Aquisições de activos intangíveis	0,00	0,00	0,00	0,00
Rendimentos suplementares:	1.056.540,20	0,00	0,00	1.056.540,20
Serviços sociais	-	-	-	0,00
Aluguer de equipamento	4.437,09	-	-	4.437,09
Estudos, projectos e assistência tecnológica	-	-	-	0,00
Royalities	-	-	-	0,00
Outros	1.052.103,11	-	-	1.052.103,11
Por memória: Vendas e prestações de serviço (valores não descontados)	-	-	-	0,00
Por memória: Compras e fornecimentos e serviços externos (valores não descontados)	-	-	-	0,00

CONTAS A RECEBER E A PAGAR

RÚBRICAS	2015	2014	VARIAÇÃO
----------	------	------	----------

CLIENTES

Cientes c/c	14.711.739,01	-	-
Cientes títulos a receber	78.797,22	-	-
Adiantamentos de clientes	-	-	-

FORNECEDORES

Fornecedores c/c	1.325.192,11	-	-
Fornecedores títulos a pagar	-	-	-
Facturas em recepção e conferência	-	-	-
Adiantamentos a fornecedores	-	-	-

PESSOAL

Remunerações a pagar	558.919,32	-	-
Adiantamentos	-	-	-
Cauções	-	-	-
Outras operações	-	-	-

ESTADO E OUTROS ENTES PÚBLICOS

Imposto sobre o rendimento	454.833,02	-	-
IVA dedutível	6.885.548,21	-	-
IVA liquidado	16.906.036,69	-	-

ACCIONISTAS/SÓCIOS

Accionistas c/subscrição	-	-	-
Quotas não deliberadas	-	-	-
Adiantamentos por conta de lucros	-	-	-

RESULTADOS ATRIBUÍDOS

Na óptica da entidade que distribui lucros	-	-	-
Na óptica da entidade a quem são atribuídos lucros	-	-	-

LUCROS DISPONÍVEIS

Na óptica da entidade que distribui lucros	-	-	-
Na óptica da entidade a quem são atribuídos lucros	-	-	-
Empréstimos concedidos - empresa mãe	-	-	-
Empréstimos concedidos - empresas subsidiárias, associadas e empreend.conjunto	-	-	-
Empréstimos concedidos - outros accionistas/sócios	-	-	-
Dos quais: empresas participantes	-	-	-

OUTRAS OPERAÇÕES

Natureza devedora	-	-	-
Natureza credora	-	-	-

OUTRAS CONTAS A RECEBER E A PAGAR

Fornecedores de investimentos - contas gerais	-	-	-
Facturas em recepção e conferência	-	-	-
Adiantamentos a fornecedores de investimentos	-	-	-
Devedores por acréscimos de rendimentos	1.426,67	-	-
Credores por acréscimos de gastos	2.416.807,51	-	-
Activos por impostos diferidos	755.188,28	-	-
Passivos por impostos diferidos	-	-	-
Credores por subscrições não liberadas	-	-	-
Adiantamentos por conta de vendas	-	-	-
OUTROS DEVEDORES E CREDITORES			
Outros devedores	3.732.089,51	-	-
Outros credores	1.616.186,92	-	-

CONTAS DE GASTOS

RÚBRICAS	2015	2014	VARIAÇÃO
Fornecimentos e serviços externos	10.308.708,74	-	-
Subcontratos	-	-	-
Serviços especializados	2.913.419,86	-	-
Trabalhos especializados	1.683.930,69	-	-
Dos quais: Pagamentos a trabalhadores colocados através de agências	-	-	-
Publicidade e propaganda	278.939,68	-	-
Vigilância e segurança	113.104,57	-	-
Honorários	299.217,34	-	-
Comissões	-	-	-
Conservação e reparação	506.292,48	-	-
Outros	31.935,10	-	-
Materiais	270.912,39	-	-
Ferramentas e utensílios de desgaste rápido	5.364,77	-	-
Livros e documentação técnica	986,68	-	-
Material de escritório	91.541,38	-	-
Artigos de oferta	16.284,51	-	-
Outros	156.735,05	-	-
Energia e fluidos	1.494.242,75	-	-
Electricidade	203.086,37	-	-
Combustíveis	1.254.805,93	-	-
Água	31.982,83	-	-
Outros	4.367,62	-	-
Deslocações, estadas e transportes	1.884.244,04	-	-

Deslocações e estadas	391.260,37	-	-
Transportes de pessoal	-	-	-
Transportes de mercadorias	1.492.983,67	-	-
Outros	-	-	-
Serviços diversos	3.745.889,70	-	-
Rendas e alugueres	2.609.236,33	-	-
Dos quais: rendas de terrenos	-	-	-
Comunicação	434.475,03	-	-
Seguros	347.784,93	-	-
Royalties	-	-	-
Contencioso e notariado	43.204,68	-	-
Despesas de representação	28.559,85	-	-
Limpeza, higiene e conforto	91.553,68	-	-
Outros serviços	191.075,20	-	-

DELIBERAÇÃO DE APROVAÇÃO DE CONTAS

As contas do exercício/periodo foram aprovadas?

SIM

Data da Aprovação: 30-03-2016

Por:

Unanimidade

Percentagem dos votos emitidos correspondente ao capital subscrito com direito de voto:

100

As contas foram aprovadas :

Em Assembleia geral regulada convocada

Formato das contas:

POC/SNC/NCM

APLICAÇÃO DOS RESULTADOS, CONFORME DELIBERAÇÃO QUE APROVOU AS CONTAS DO EXERCÍCIO

RÚBRICAS	2015	2014
1. Resultados transitados	1.964.949,35	1.122.678,89
2. Resultados atribuídos / lucros disponíveis	1.570.000,00	720.000,00
3. Percentagens ou gratificações a corpos gerentes	-	-
4. Idem ao pessoal	-	-
5. Reservas	322,85	8.052,39
6. Cobertura de prejuízos	-	-
7. Outros	-	-
8. Saldo	394.626,50	394.626,50

RELATÓRIO DE GESTÃO E PARECER DO ÓRGÃO DE FISCALIZAÇÃO / CERTIFICAÇÃO LEGAL DAS CONTAS

RELATORIO DE GESTÃO**Foram elaborados o relatório de gestão e as contas do exercício/periodo ?**

SIM

O relatório de gestão e as contas do exercício foram assinadas por todos os membros da gerência / administração:

SIM

PARECER DO ÓRGÃO DE FISCALIZAÇÃO**A entidade dispõe de órgãos de fiscalização:**

Não

Foi emitido o parecer pelo órgão de fiscalização:

Informação indisponível

O órgão de fiscalização pronunciou-se:

Informação indisponível

CERTIFICAÇÃO LEGAL DAS CONTAS**A entidade está obrigada a ter as contas certificadas por ROC/SROC:**

SIM

Identificação do ROC: 198341571**Certificação legal de emitida:**

SIM

Sem reservas

O Rating DynamIIC tem por base a análise de um conjunto de informação disponível na base de dados da INFOTRUST e no relacionamento de um conjunto de factores que são determinantes na avaliação do comportamento em termos de risco de crédito e da probabilidade de incumprimento de uma entidade empresarial no curto prazo. O sistema de avaliação de risco da INFOTRUST não representa em caso algum a opinião da INFOTRUST, expressando única e exclusivamente uma indicação sobre a possibilidade de uma entidade empresarial entrar em incumprimento.

O Rating DynamIIC analisa os seguintes critérios: antiguidade, incidentes comerciais (ações judiciais, insolvências, processos especiais de revitalização, protestos de letras), experiências de pagamentos, situação actual, informação financeira, dimensão e sector de actividade.

Por se tratar de um indicador que tem por base uma análise estatística e previsional, não reflecte necessariamente a situação real de uma empresa e, como tal, não dispensa por parte do cliente, a consulta de outras fontes.

Este Relatório/Módulo foi elaborado com base na informação disponível na base de dados INFOTRUST. As informações ou dados fornecidos pelo INFOTRUST que constam em qualquer dos seus produtos e serviços, não podem em caso algum ter o carácter de uma garantia. São simples indicações, que estão de acordo com os elementos que o INFOTRUST tenha conseguido obter. Por serem recolhidas de várias fontes não controladas pelo INFOTRUST, este não pode garantir que os dados apresentados sejam absolutamente correctos, apesar do máximo cuidado posto na sua recolha. Como tal, o INFOTRUST não poderá ser responsabilizado por quaisquer erros, omissões e eventuais incoerências.

O Cliente não utilizará estas informações senão na necessidade do seu negócio e para uso interno e exclusivo. As informações fornecidas são de carácter absolutamente confidencial, sendo aquele que as divulgar ou que divulgue a fonte que as forneceu, a terceiros pessoas ou entidades, o único responsável perante a Lei pelos prejuízos e consequências da divulgação.

Para qualquer assunto contacte, por favor, o nosso Serviço de Apoio a Clientes:

Tel: +351 214 249 000
Fax: +351 214 249 001/3
e.mail: geral@infotrust.pt

ESTA INFORMAÇÃO, ESTRITAMENTE CONFIDENCIAL, É FORNECIDA PELA INFOTRUST-INFORMAÇÃO PARA NEGÓCIOS LDA, NOS TERMOS E CONDIÇÕES DE FORNECIMENTO, OU SOB AS CONDIÇÕES CONTRATUALMENTE ESTABELECIDAS, NÃO PODENDO SER DIVULGADA A TERCEIROS, NEM REPRODUZIDA, TOTAL OU PARCIALMENTE, DE QUALQUER FORMA OU PROCESSO.