OBSERVATÓRIO **INFOTRUST**

PER'S



www.infotrust.pt

© Copyright -Todos os Direitos Reservados. Propriedade Infotrust, proibida a reprodução total ou parcial.



OBSERVATÓRIO | PER'S

01. Análise de Tendências
02. Observatório Distrital
03. Observatório Sectorial

OBSERVATÓRIO INFOTRUST

PER'S

O Observatório Infotrust disponibiliza a evolução diária do número de PER's registadas em território nacional, com segmentação Geográfica e por Sector de Atividade e as respetivas comparações com o exato período homólogo.

São consideradas as entidades com processos judiciais no período indicado, com publicação no portal Citius do Ministério da Justiça.

Os dados são atualizados diariamente e permitem-lhe de forma prática e eficaz, aceder a toda a informação estatística sobre a dinâmica diária de PER's registadas em Portugal.

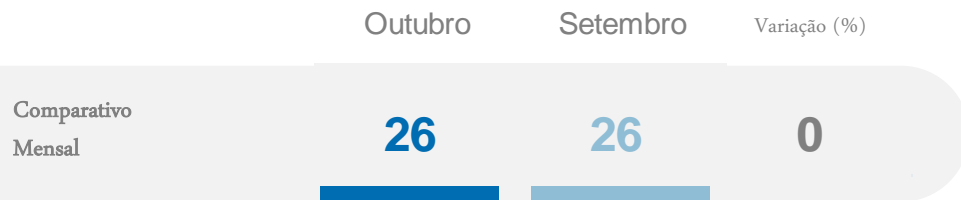

Comparativo Mensal

Comparativo Acumulado

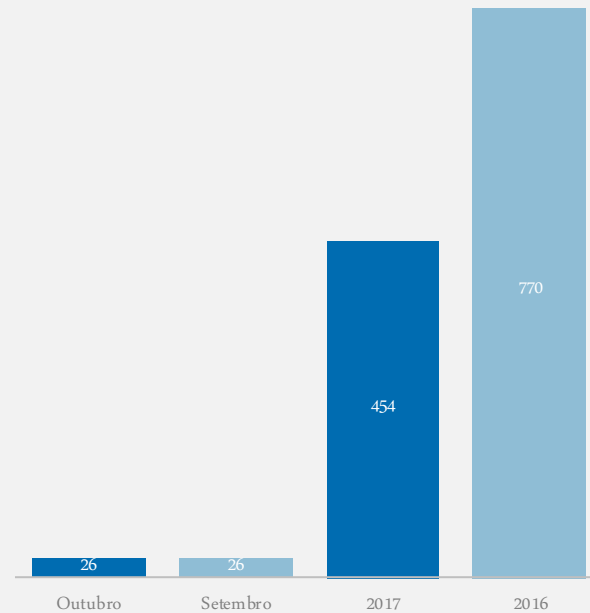

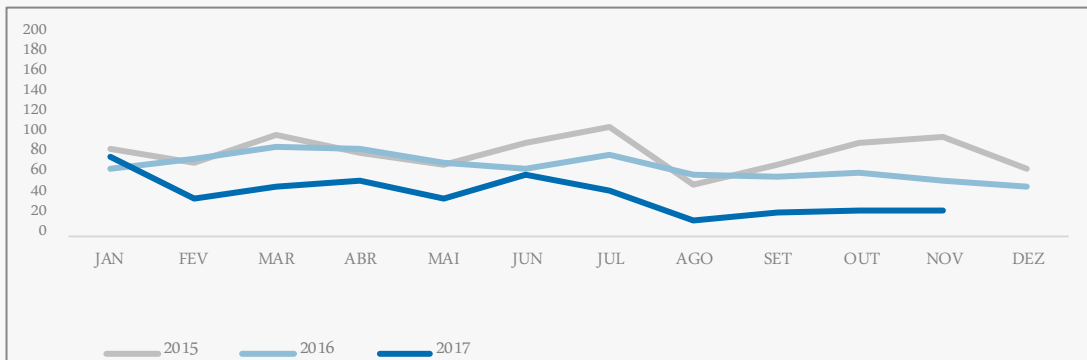

Total Anual

2015 990

2016 822

2017 454

PER's | Comparativo Geográfico Mensal / Acumulado

	Novembro	Outubro	Variação (%)	2017	2016	Variação (%)
Açores	1	0	100	11	15	-26,67
Aveiro	5	2	150	31	56	-44,64
Beja	0	0	100	1	5	-80
Braga	2	5	-60	53	88	-39,77
Bragança	2	0	100	10	5	100
Castelo Branco	0	2	-100	12	18	-33,33
Coimbra	1	1	0	18	34	-47,06
Evora	0	0	100	7	8	-12,5
Faro	0	1	-100	13	20	-35
Guarda	0	0	100	5	9	-44,44
Leiria	2	0	100	27	36	-25
Lisboa	2	2	0	93	196	-52,55
Madeira	1	0	100	7	16	-56,25
Portalegre	0	0	100	5	8	-37,5
Porto	5	7	-28,57	93	151	-38,41
Santarém	3	0	100	17	25	-32
Setúbal	1	5	-80	28	39	-28,21
Viana do Castelo	0	1	-100	6	13	-53,85
Vila Real	0	0	100	2	7	-71,43
Viseu	1	0	100	15	20	-25



INFORMAÇÃO
E TELECOMUNICAÇÕES



FINANCEIRAS E SEGUROS



IMOBILIÁRIA



AGRICULTURA, PECUÁRIA,
CAÇA E PESCAS

Comparativo Mensal

NOV / OUT

0 **0** **100** %

1 **1** **0** %

0 **1** **-100** %

1 **4** **-75** %

Comparativo Anual

2017 / 2016

0 **10** **-100** %

13 **12** **8** %

26 **43** **-40** %

21 **22** **-5** %



EDUCAÇÃO



ELECTRICIDADE GÁS
E ÁGUA



SAÚDE E APOIO SOCIAL



SERVIÇOS

Comparativo Mensal

NOV / OUT

1 **0** **100** %

0 **1** **-100** %

2 **0** **100** %

1 **4** **-75** %

Comparativo Anual

2017 / 2016

4 **10** **-60** %

2 **1** **100** %

15 **20** **-25** %

56 **99** **-43** %



ADMINISTRAÇÃO PÚBLICA

Comparativo Mensal NOV/OUT 0 0 100 %

Comparativo Anual 2017/2016 1 0 100 %



CONSTRUÇÃO

3 1 200 %

74 114 -35 %



COMÉRCIO POR GROSSO

6 3 100 %

60 94 -36 %



INDÚSTRIAS EXTRATIVAS

1 0 100 %

5 2 150 %



TRANSPORTES E LOGÍSTICA

Comparativo Mensal NOV/OUT 0 0 100 %

Comparativo Anual 2017/2016 15 27 -44 %



COMÉRCIO A RETALHO

3 2 50 %

44 102 -57 %



INDÚSTRIAS TRANSFORMADORAS

7 9 -22,2 %

100 187 -47 %



RESTAURAÇÃO E TURISMO

0 0 100 %

18 29 -38 %

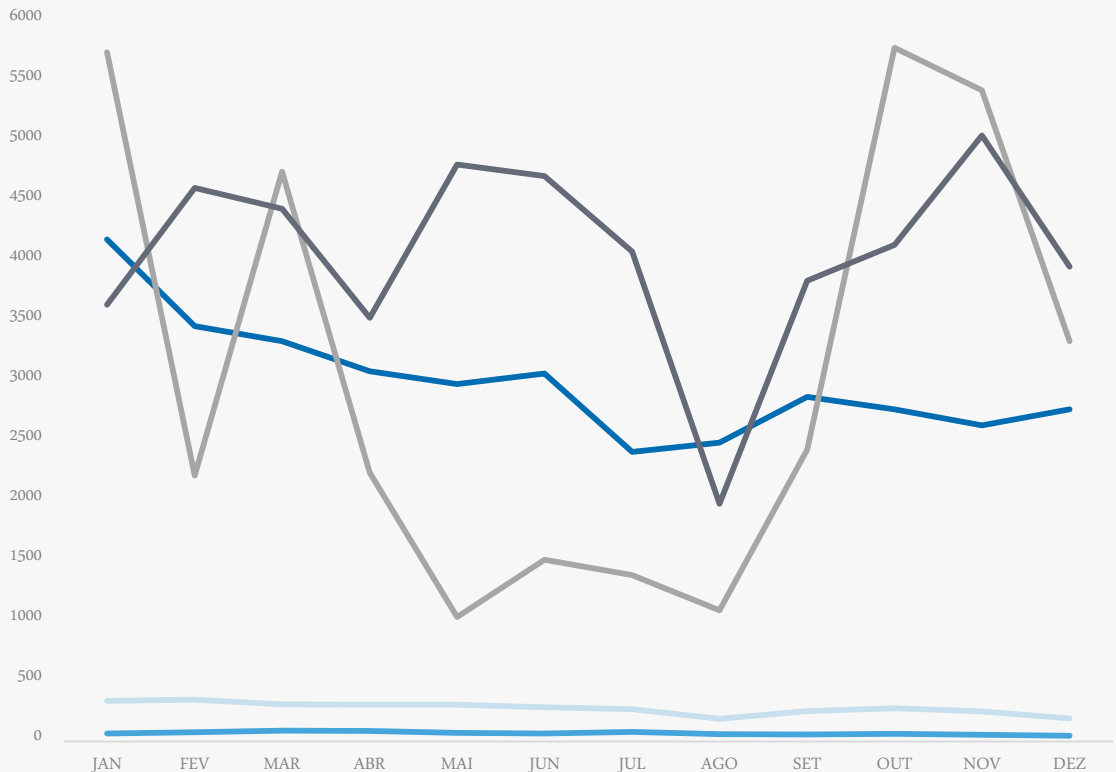

Total Anual **2016**

INSOLVÊNCIAS **3324**

PER **822**

CONSTITUIÇÕES **36044**

ENCERRAMENTOS **36947**

AÇÕES JUDICIAIS **48779**



FICHA TÉCNICA

OBSERVATÓRIO INFOTRUST

O Observatório Infotrust analisa informação relativa a sociedades empresariais e outras entidades ativas, com sede em Portugal, com as naturezas Jíricas de Sociedades Anónimas, Sociedades por Quotas, Sociedades Unipessoais, Entidades Públicas, Associações, Cooperativas e outras Sociedades. Não fazem parte desta análise os empresários em nome individual.

Todas as entidades foram atualizadas com o CAE (Classificação Actividade Económica) Rev3., tendo sido também classificadas através da localização da sua sede, representando os 22 Distritos de Portugal.

Os Setores de Actividade são um agrupamento criado pela Infotrust, com base na Tabela de CAE .

(+351) 21 424 90 00

geral@infotrust.pt



infotrust

SUBSCREVER OBSERVATÓRIO

www.infotrust.pt

© Copyright Infotrust | Todos os Direitos Reservados. Proibida a reprodução total ou parcial.