OBSERVATÓRIO **INFOTRUST**

AÇÕES JUDICIAIS



www.infotrust.pt

© Copyright - Todos os Direitos Reservados. Propriedade Infotrust, proibida a reprodução total ou parcial.



OBSERVATÓRIO | AÇÕES JUDICIAIS

01. Análise de Tendências
02. Observatório Distrital
03. Observatório Sectorial

OBSERVATÓRIO INFOTRUST AÇÕES JUDICIAIS

O Observatório Infotrust disponibiliza a evolução diária do número de Ações Judiciais registadas em território nacional, com segmentação Geográfica e por Sector de Atividade e as respetivas comparações com o exato período homólogo.

São consideradas as entidades com processos judiciais no período indicado, com publicação no portal Citius do Ministério da Justiça.

Os dados são atualizados diariamente e permitem-lhe de forma prática e eficaz, aceder a toda a informação estatística sobre a dinâmica diária das Ações Judiciais registadas em Portugal

Ações Judiciais | Comparativo Períodos Homólogos

	Junho	Maio	Variação (%)
Comparativo Mensal	4339	4882	-11,12

	2017	2016	Variação (%)
Comparativo Acumulado	21294	20782	2,46

Comparativo Mensal

Comparativo Acumulado

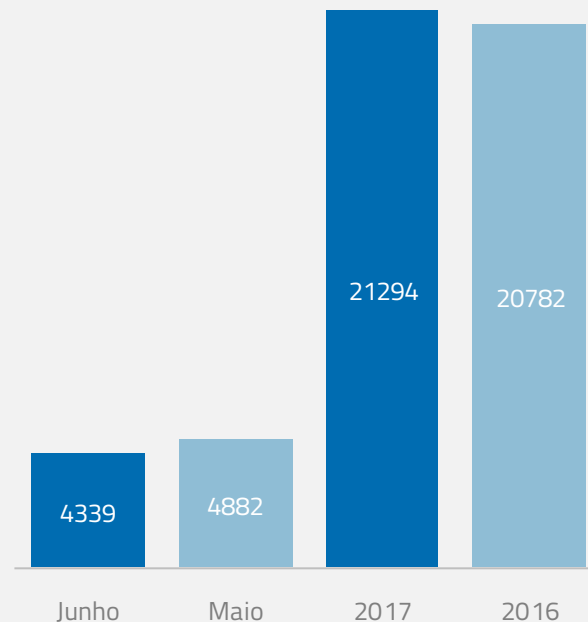

Ações Judiciais | Evolução Mensal

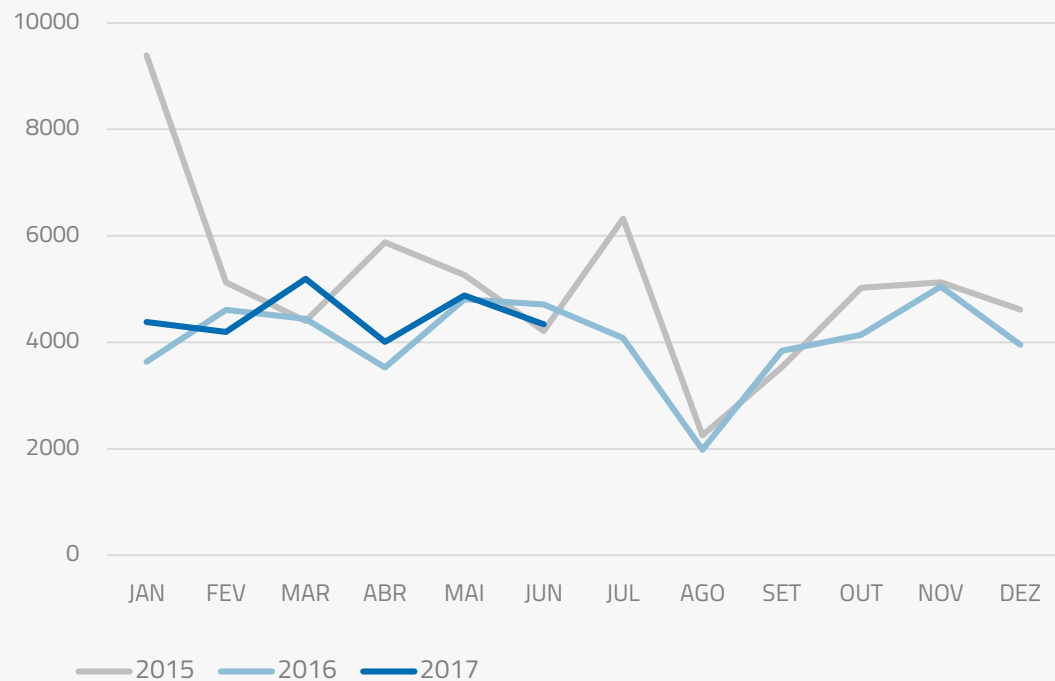

Total Anual

2015

61153

2016

48779

2017

21294

Ações Judiciais | Comparativo Geográfico Mensal / Acumulado

	<u>Junho</u>	<u>Mai</u>	Variação (%)	2017	2016	Variação (%)
AÇORES	68	71	9,94	301	260	87,11
AVEIRO	336	318	-8,18	1409	1390	1,37
BEJA	34	42	-35,71	189	188	0,53
BRAGA	437	404	-9,65	1881	1740	8,1
BRAGANCA	34	50	-16,00	171	159	7,55
CASTELO BRANCO	64	61	6,56	298	292	2,05
COIMBRA	187	165	-10,30	752	778	-3,34
EVORA	54	67	-16,42	283	307	-7,82
FARO	177	184	-9,78	882	843	4,63
GUARDA	57	49	0,00	226	234	-3,42
LEIRIA	240	240	-12,08	988	1008	-1,98
LISBOA	1383	1392	-17,67	5652	5553	1,78
MADEIRA	100	104	33,33	483	535	-20,81
PORTALEGRE	38	38	-5,26	178	171	4,09
PORTO	995	920	-3,04	4133	3883	6,44
SANTAREM	197	189	-17,46	815	844	-3,44
SETUBAL	308	290	-7,24	1332	1268	5,05
VIANA DO CASTELO	92	87	-6,90	380	400	-5
VILA REAL	81	67	4,48	318	324	-1,85
UISEU	130	126	-15,87	576	577	-0,17

Ações Judiciais | Comparativo Sectorial Mensal / Acumulado



INFORMAÇÃO E TELECOMUNICAÇÕES

Comparativo Mensal Jun / Mai **63** **84** -25 %

Comparativo Anual 2017 / 2016 **440** **431** 2,09 %



FINANCEIRAS E SEGUROS

975 **887** 9,92 %

5491 **5881** -6,63 %



IMOBILIARIA

234 **272** -14 %

1473 **1346** 9,44 %



AGRICULTURA, PECUÁRIA, CAÇA E PESCAS

151 **160** -5,63 %

832 **753** 10,49 %



EDUCAÇÃO

Comparativo Mensal Jun / Mai **83** **76** 9,21 %

Comparativo Anual 2017 / 2016 **442** **399** 10,78 %



ELECTRICIDADE GÁS E ÁGUA

19 **23** -17,4 %

138 **182** -24,2 %



SAÚDE E APOIO SOCIAL

181 **219** -17,4 %

1397 **1036** 34,85 %



SERVIÇOS

843 **888** -5,07 %

5190 **4750** 9,26 %

Ações Judiciais | Comparativo Sectorial Mensal / Acumulado



ADMINISTRAÇÃO PÚBLICA

Comparativo Mensal Jun / Mai **58** **93** **-37,6** %

Comparativo Anual 2017 / 2016 **531** **653** **-18,7** %



CONSTRUÇÃO

665 **813** **-18,2** %

4422 **4708** **-6,07** %



COMÉRCIO POR GROSSO

535 **412** **29,85** %

3049 **2941** **3,67** %



INDÚSTRIAS EXTRATIVAS

21 **24** **-12,5** %

131 **91** **43,96** %



TRANSPORTES E LOGÍSTICA

Comparativo Mensal Jun / Mai **432** **612** **-29,4** %

Comparativo Anual 2017 / 2016 **2654** **2550** **4,08** %



COMÉRCIO A RETALHO

672 **781** **-14** %

4211 **4464** **-5,67** %



INDÚSTRIAS TRANSFORMADORAS

741 **829** **-10,6** %

4640 **4301** **7,88** %



RESTAURAÇÃO E TURISMO

516 **539** **-4,27** %

2963 **3015** **-1,72** %

Análise de Tendências | Evolução Mensal

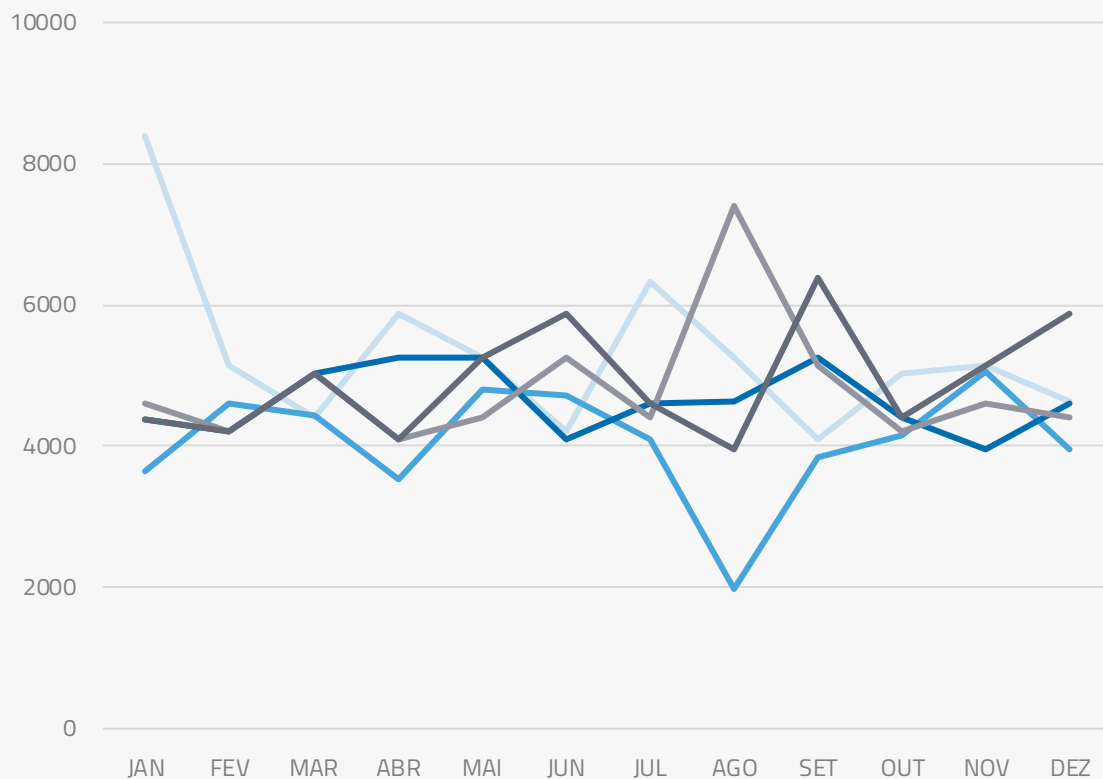

Total Anual **2016**

INSOLVÊNCIAS **23781**

PER **56732**

CONSTITUIÇÕES **64532**

ENCERRAMENTOS **35867**

AÇÕES JUDICIAIS **48781**



FICHA TÉCNICA OBSERVATÓRIO INFOTRUST

O Observatório Infotrust analisa informação relativa a sociedades empresariais e outras entidades ativas, com sede em Portugal, com as naturezas jurídicas de Sociedades Anónimas, Sociedades por Quotas, Sociedades Unipessoais, Entidades Públicas, Associações, Cooperativas e outras Sociedades. Não fazem parte desta análise os empresários em nome individual.

Todas as entidades foram atualizadas com o CAE (Classificação Actividade Económica) Rev3, tendo sido também classificadas através da localização da sua sede, representando os 22 Distritos de Portugal. Os Setores de Actividade são um agrupamento criado pela Infotrust, com base na Tabela de CAE .

Apoio ao Cliente: 707 224 900

www.infotrust.pt

(+351) 21 424 90 00

geral@infotrust.pt



infotrust

SUBSCREVER OBSERVATÓRIO

www.infotrust.pt

© Copyright Infotrust | Todos os Direitos Reservados. Proibida a reprodução total ou parcial.